



# Indagine sulle Opinioni degli Studenti

## Risultati Secondo Periodo A.A. 2018-2019

Prof. : ALVISE SOMMARIVA

Attività didattica: ANALISI NUMERICA (SCM0014413)

Laurea triennale - Matematica (SC1159) - Sede: Padova -

Periodo di lezione: Secondo Semestre

Questionario attivo dal 09/05/19 al 27/07/19

Numero Questionari Compilati:	34	
di cui :		
Studenti che hanno frequentato più del 50% delle lezioni	29	85,29%
Studenti che hanno frequentato meno del 50% delle lezioni	4	11,76%
Studenti che hanno frequentato in anni precedenti	0	- %
Studenti che NON hanno frequentato	1	2,94%

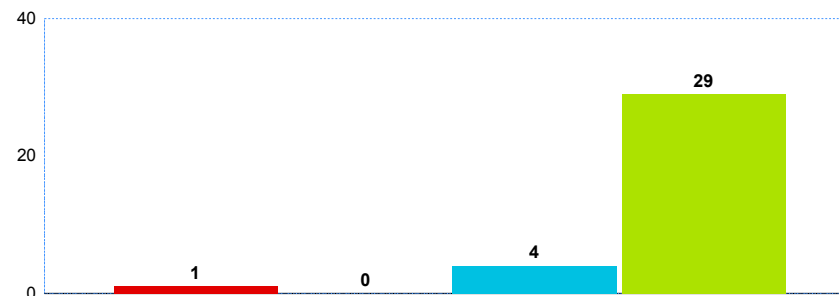

## Sezione Frequentanti: Indicatori di sintesi

Questi indicatori si riferiscono agli studenti frequentanti (studenti che hanno frequentato più del 50% delle lezioni nell'anno corrente).  
Gli indicatori di sintesi vengono elaborati solo per le attività che presentano più di 5 studenti frequentanti.

### Soddisfazione Complessiva

**Risposte al quesito F13:** Complessivamente, quanto si ritiene soddisfatto di come si è svolto il corso?

Risposte Valide: **28**

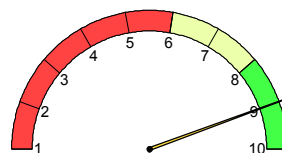

**MEDIA: 9.00**

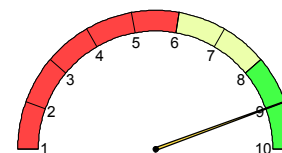

**MEDIANA: 9.00**

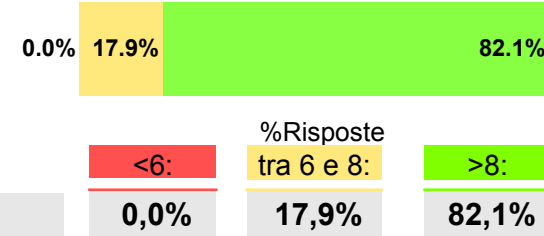

### Indicatore Aspetti Organizzativi

**E' composto dalle risposte dei seguenti quesiti:**

**F01-** All'inizio delle lezioni gli obiettivi e i contenuti di questo insegnamento sono stati presentati in modo chiaro?

**F02-** Le modalità d'esame sono state definite in modo chiaro?

**F03-** Gli orari di svolgimento dell'attività didattica sono stati rispettati?

Risposte Valide: **27**

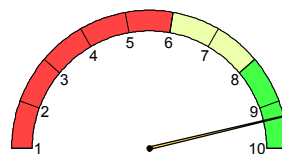

**MEDIA: 9.33**

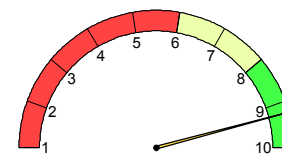

**MEDIANA: 9.25**

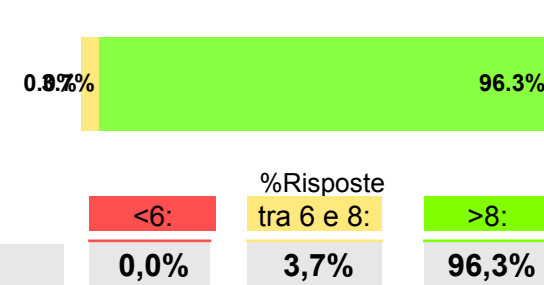

### Indicatore Azione Didattica

**E' composto dalle risposte dei seguenti quesiti:**

**F07-** Il docente ha stimolato/motivato l'interesse verso la disciplina?

**F08-** Il docente ha esposto gli argomenti in modo chiaro?

Risposte Valide: **28**

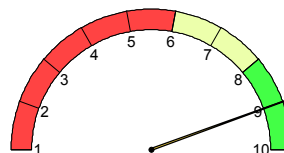

**MEDIA: 9.00**

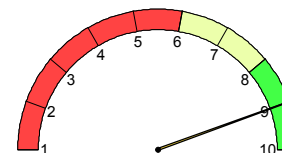

**MEDIANA: 9.00**

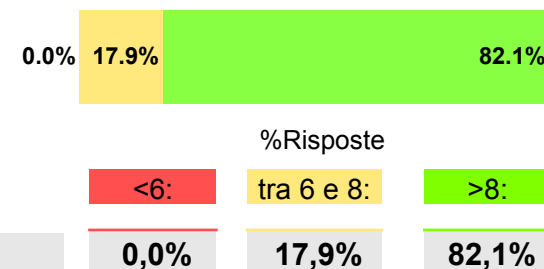

## Sezione Frequentanti: Risultati singole domande

		Risposte Valide	non so/ non pertinente	Media	Mediana	% numero risposte			Riferimento CDS	
						sotto 6	tra 6 e 8	sopra 8	media CDS	Posizione
Soddisfazione complessiva	Complessivamente quanto si ritiene soddisfatto di come si è svolto il corso?	28	-	9,00	9,0		17,9%	82,1%		
Aspetti Organizzativi	All'inizio delle lezioni gli obiettivi e i contenuti di questo insegnamento sono stati presentati in modo chiaro?	27	1	9,07	9,0		14,8%	85,2%		
	Le modalità d'esame sono state definite in modo chiaro?	28	-	9,25	9,5		14,3%	85,7%		
	Gli orari di svolgimento dell'attività didattica sono stati rispettati?	28	-	9,64	10,0		4,0%	96,0%		
	Il materiale didattico consigliato è stato adeguato?	28	-	9,25	9,0		21,4%	78,6%		
Attività Didattica	Il docente ha stimolato / motivato l'interesse verso la disciplina?	28	-	8,93	9,0		32,1%	67,9%		
	Il docente ha esposto gli argomenti in modo chiaro?	28	-	9,07	9,0		21,4%	78,6%		
	Il docente è stato disponibile per chiarimenti e spiegazioni?	26	2	9,54	10,0		11,5%	88,5%		
	Laboratori, esercitazioni, seminari se previsti sono stati utili all'apprendimento della materia?	28	-	8,89	9,0		35,7%	64,3%		
Contenuti e Programma	L'insegnamento è stato svolto in maniera coerente con quanto dichiarato sul sito Web ?	21	7	9,62	10,0		4,8%	95,2%		
	Indipendentemente da come si è svolto il corso, i contenuti dell'insegnamento sono stati interessanti per lei?	28	-	8,57	9,0		46,4%	53,6%		
Carico di lavoro percepito	Le conoscenze preliminari da lei possedute sono risultate sufficienti per la comprensione degli argomenti trattati?	28	-	9,04	9,0		25,0%	75,0%		
	Il carico didattico di studio richiesto dall'insegnamento è equilibrato rispetto ai crediti assegnati?	28	-	8,86	9,0		42,9%	57,1%		

SCM0014413

**Sezione Non Frequentanti:** Studenti che hanno dichiarato di non aver frequentato o di aver frequentato in anni precedenti o di aver frequentato meno del 50% delle lezioni

**Studenti Non Frequentanti**      **5**      **14,71%**

*Per quale motivo prevalente non ha frequentato in parte o del tutto le lezioni?*

Avevo già frequentato in precedenza	-
Motivi di lavoro	1
L'orario delle lezioni era sovrapposto a quello di un altro insegnamento	2
Ho perso l'interesse dopo le prime lezioni	-
Ritengo non indispensabile la frequenza	2
Altro	-

**Risultati singole domande:**

		Risposte Valide	non so/ non pertinente	Media	Mediana	% numero risposte			Riferimento CDS	
						sotto 6	tra 6 e 8	sopra 8	media CDS	Posizione
<b>Aspetti Organizzativi</b>	Il materiale didattico consigliato è stato adeguato?	5	-	9,00	9,0	40,0%	60,0%			
	Le modalità d'esame sono state definite in modo chiaro?	5	-	9,40	10,0	20,0%	80,0%			
<b>Attività Didattica</b>	Il docente è stato disponibile per chiarimenti e spiegazioni?	2	3							
<b>Contenuti e Programma</b>	I contenuti dell'insegnamento sono stati interessanti per lei?	5	-	7,80	8,0	20,0%	40,0%	40,0%		
<b>Carico di lavoro percepito</b>	Il carico didattico di studio richiesto dall'insegnamento è equilibrato rispetto ai crediti assegnati?	5	-	7,40	8,0	20,0%	40,0%	40,0%		
	Le conoscenze preliminari da lei possedute sono risultate sufficienti per la comprensione degli argomenti trattati?	5	-	9,00	9,0	20,0%	80,0%			



# Indagine sulle Opinioni degli Studenti

## Risultati Secondo Periodo A.A. 2018-2019

Prof. : ALVISE SOMMARIVA

Attività didattica: CALCOLO NUMERICO (IN18101050)

Laurea triennale - Ingegneria dell'energia (IN0515) - Sede: Padova - - partizione: SF0801-Canale A

Periodo di lezione: Secondo Semestre

Questionario attivo dal 09/05/19 al 27/07/19

Numero Questionari Compilati:	96	
di cui :		
Studenti che hanno frequentato più del 50% delle lezioni	72	75,00%
Studenti che hanno frequentato meno del 50% delle lezioni	8	8,33%
Studenti che hanno frequentato in anni precedenti	1	1,04%
Studenti che NON hanno frequentato	15	15,63%

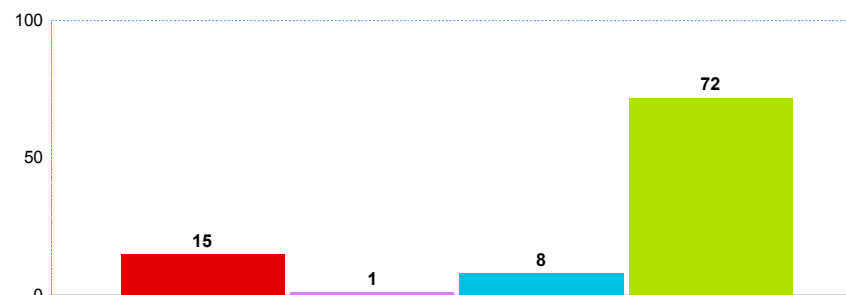

## Sezione Frequentanti: Indicatori di sintesi

Questi indicatori si riferiscono agli studenti frequentanti (studenti che hanno frequentato più del 50% delle lezioni nell'anno corrente).  
Gli indicatori di sintesi vengono elaborati solo per le attività che presentano più di 5 studenti frequentanti.

### Soddisfazione Complessiva

**Risposte al quesito F13:** Complessivamente, quanto si ritiene soddisfatto di come si è svolto il corso?

Risposte Valide: **71**

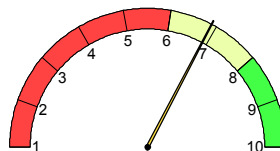

**MEDIA: 6.89**

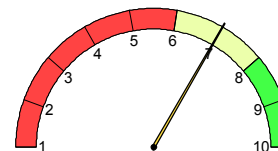

**MEDIANA: 7.00**

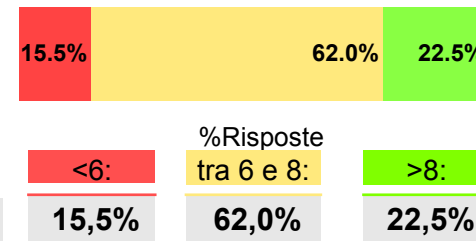

### Indicatore Aspetti Organizzativi

**E' composto dalle risposte dei seguenti quesiti:**

**F01-** All'inizio delle lezioni gli obiettivi e i contenuti di questo insegnamento sono stati presentati in modo chiaro?

**F02-** Le modalità d'esame sono state definite in modo chiaro?

**F03-** Gli orari di svolgimento dell'attività didattica sono stati rispettati?

Risposte Valide: **70**

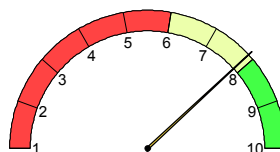

**MEDIA: 7.86**

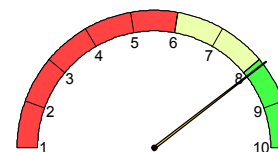

**MEDIANA: 8.13**

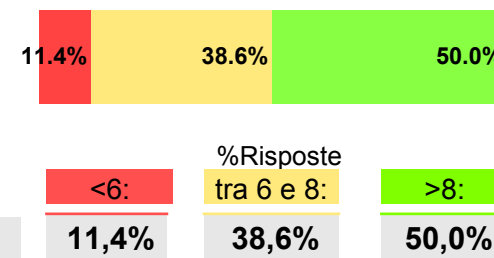

### Indicatore Azione Didattica

**E' composto dalle risposte dei seguenti quesiti:**

**F07-** Il docente ha stimolato/motivato l'interesse verso la disciplina?

**F08-** Il docente ha esposto gli argomenti in modo chiaro?

Risposte Valide: **70**

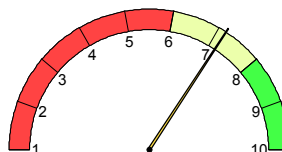

**MEDIA: 7.16**

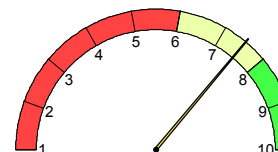

**MEDIANA: 7.50**

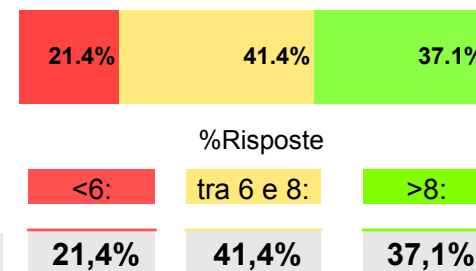

## Sezione Frequentanti: Risultati singole domande

		Risposte Valide	non so/ non pertinente	Media	Mediana	% numero risposte			Riferimento CDS	
						sotto 6	tra 6 e 8	sopra 8	media CDS	Posizione
Soddisfazione complessiva	Complessivamente quanto si ritiene soddisfatto di come si è svolto il corso?	71	-	6,89	7,0	15,5%	62,0%	22,5%		
Aspetti Organizzativi	All'inizio delle lezioni gli obiettivi e i contenuti di questo insegnamento sono stati presentati in modo chiaro?	71	-	7,38	8,0	12,7%	56,3%	31,0%		
	Le modalità d'esame sono state definite in modo chiaro?	71	-	7,63	8,0	14,1%	45,1%	40,8%		
	Gli orari di svolgimento dell'attività didattica sono stati rispettati?	71	-	8,80	9,0	4,0%	27,0%	69,0%		
	Il materiale didattico consigliato è stato adeguato?	70	-	7,54	8,0	18,6%	45,7%	35,7%		
Attività Didattica	Il docente ha stimolato / motivato l'interesse verso la disciplina?	71	-	7,01	7,0	22,5%	53,5%	23,9%		
	Il docente ha esposto gli argomenti in modo chiaro?	70	-	7,27	8,0	20,0%	44,3%	35,7%		
	Il docente è stato disponibile per chiarimenti e spiegazioni?	69	2	8,14	9,0	8,7%	34,8%	56,5%		
	Laboratori, esercitazioni, seminari se previsti sono stati utili all'apprendimento della materia?	60	11	7,07	8,0	21,7%	46,7%	31,7%		
Contenuti e Programma	L'insegnamento è stato svolto in maniera coerente con quanto dichiarato sul sito Web ?	63	8	7,84	8,0	9,5%	52,4%	38,1%		
	Indipendentemente da come si è svolto il corso, i contenuti dell'insegnamento sono stati interessanti per lei?	71	-	6,58	7,0	21,1%	57,7%	21,1%		
Carico di lavoro percepito	Le conoscenze preliminari da lei possedute sono risultate sufficienti per la comprensione degli argomenti trattati?	71	-	5,75	6,0	40,8%	46,5%	12,7%		
	Il carico didattico di studio richiesto dall'insegnamento è equilibrato rispetto ai crediti assegnati?	70	-	6,57	7,0	25,7%	55,7%	18,6%		

IN18101050

**Sezione Non Frequentanti:** Studenti che hanno dichiarato di non aver frequentato o di aver frequentato in anni precedenti o di aver frequentato meno del 50% delle lezioni

**Studenti Non Frequentanti**      **24**      **25,00%**

*Per quale motivo prevalente non ha frequentato in parte o del tutto le lezioni?*

Avevo già frequentato in precedenza	15
Motivi di lavoro	2
L'orario delle lezioni era sovrapposto a quello di un altro insegnamento	1
Ho perso l'interesse dopo le prime lezioni	2
Ritengo non indispensabile la frequenza	1
Altro	3

**Risultati singole domande:**

		Risposte Valide	non so/ non pertinente	Media	Mediana	% numero risposte			Riferimento CDS	
						sotto 6	tra 6 e 8	sopra 8	media CDS	Posizione
<b>Aspetti Organizzativi</b>	Il materiale didattico consigliato è stato adeguato?	20	-	8,00	8,0	55,0%	45,0%			
	Le modalità d'esame sono state definite in modo chiaro?	19	1	8,47	9,0	5,3%	31,6%	63,2%		
<b>Attività Didattica</b>	Il docente è stato disponibile per chiarimenti e spiegazioni?	14	6	7,57	7,5	7,1%	57,1%	35,7%		
<b>Contenuti e Programma</b>	I contenuti dell'insegnamento sono stati interessanti per lei?	20	-	6,50	7,0	25,0%	55,0%	20,0%		
<b>Carico di lavoro percepito</b>	Il carico didattico di studio richiesto dall'insegnamento è equilibrato rispetto ai crediti assegnati?	20	-	6,60	7,0	20,0%	70,0%	10,0%		
	Le conoscenze preliminari da lei possedute sono risultate sufficienti per la comprensione degli argomenti trattati?	20	-	5,85	6,0	40,0%	30,0%	30,0%		





# Indagine sulle Opinioni degli Studenti

## Risultati Secondo Periodo A.A. 2018-2019

Prof. : ALVISE SOMMARIVA

Attività didattica: CALCOLO NUMERICO (IN18101050)

Laurea triennale - Ingegneria meccanica (IN0506) - Sede: Padova - - partizione: N3CN3-Numerosita' canale 3

Periodo di lezione: Secondo Semestre

Questionario attivo dal 09/05/19 al 27/07/19

Numero Questionari Compilati:	10	
di cui :		
Studenti che hanno frequentato più del 50% delle lezioni	8	80,00%
Studenti che hanno frequentato meno del 50% delle lezioni	1	10,00%
Studenti che hanno frequentato in anni precedenti	0	- %
Studenti che NON hanno frequentato	1	10,00%

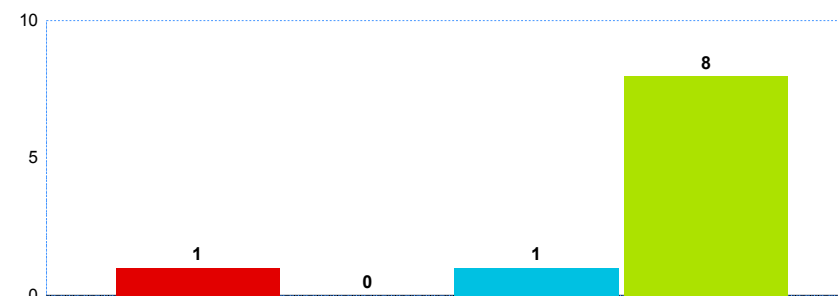

Per questa attività non sono presentate ulteriori analisi sui NON FREQUENTANTI per numerosità di risposte insufficiente

## Sezione Frequentanti: Indicatori di sintesi

Questi indicatori si riferiscono agli studenti frequentanti (studenti che hanno frequentato più del 50% delle lezioni nell'anno corrente).  
Gli indicatori di sintesi vengono elaborati solo per le attività che presentano più di 5 studenti frequentanti.

### Soddisfazione Complessiva

**Risposte al quesito F13:** Complessivamente, quanto si ritiene soddisfatto di come si è svolto il corso?

Risposte Valide: 8

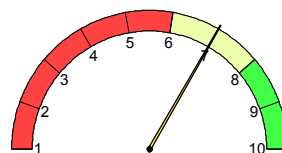

**MEDIA: 7.00**

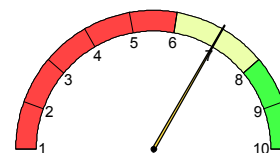

**MEDIANA: 7.00**

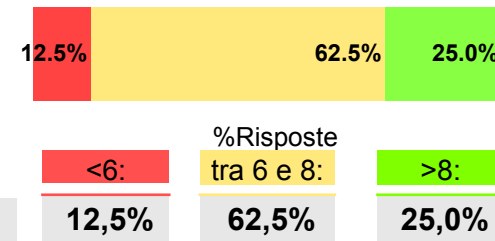

### Indicatore Aspetti Organizzativi

**E' composto dalle risposte dei seguenti quesiti:**

**F01-** All'inizio delle lezioni gli obiettivi e i contenuti di questo insegnamento sono stati presentati in modo chiaro?

**F02-** Le modalità d'esame sono state definite in modo chiaro?

**F03-** Gli orari di svolgimento dell'attività didattica sono stati rispettati?

Risposte Valide: 8

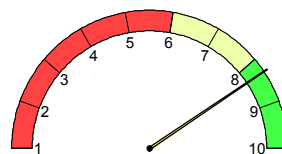

**MEDIA: 8.31**

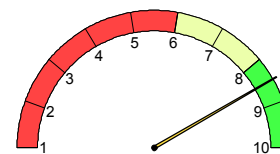

**MEDIANA: 8.50**

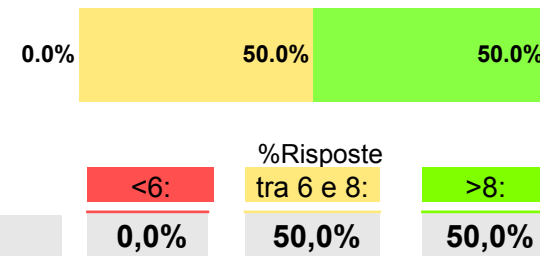

### Indicatore Azione Didattica

**E' composto dalle risposte dei seguenti quesiti:**

**F07-** Il docente ha stimolato/motivato l'interesse verso la disciplina?

**F08-** Il docente ha esposto gli argomenti in modo chiaro?

Risposte Valide: 8

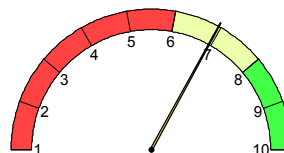

**MEDIA: 6.94**

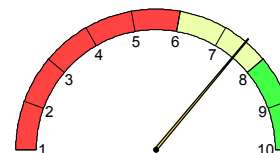

**MEDIANA: 7.50**

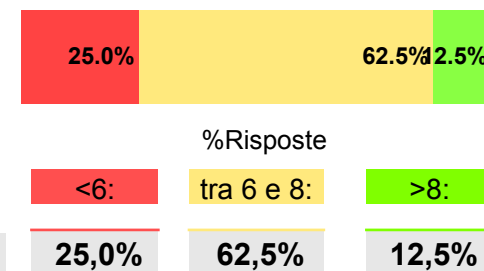

# Sezione Frequentanti: Risultati singole domande

		Risposte Valide	non so/ non pertinente	Media	Mediana	% numero risposte			Riferimento CDS	
						sotto 6	tra 6 e 8	sopra 8	media CDS	Posizione
Soddisfazione complessiva	Complessivamente quanto si ritiene soddisfatto di come si è svolto il corso?	8	-	7,00	7,0	12,5%	62,5%	25,0%		
Aspetti Organizzativi	All'inizio delle lezioni gli obiettivi e i contenuti di questo insegnamento sono stati presentati in modo chiaro?	8	-	7,00	8,0	25,0%	37,5%	37,5%		
	Le modalità d'esame sono state definite in modo chiaro?	8	-	9,00	10,0		37,5%	62,5%		
	Gli orari di svolgimento dell'attività didattica sono stati rispettati?	8	-	9,63	10,0		13,0%	88,0%		
	Il materiale didattico consigliato è stato adeguato?	8	-	7,63	8,0	12,5%	62,5%	25,0%		
Attività Didattica	Il docente ha stimolato / motivato l'interesse verso la disciplina?	8	-	7,13	8,0	12,5%	87,5%			
	Il docente ha esposto gli argomenti in modo chiaro?	8	-	6,75	7,0	25,0%	62,5%	12,5%		
	Il docente è stato disponibile per chiarimenti e spiegazioni?	8	-	8,75	9,5		37,5%	62,5%		
	Laboratori, esercitazioni, seminari se previsti sono stati utili all'apprendimento della materia?	8	-	7,25	7,5	25,0%	50,0%	25,0%		
Contenuti e Programma	L'insegnamento è stato svolto in maniera coerente con quanto dichiarato sul sito Web ?	7	1	8,00	8,0		57,1%	42,9%		
	Indipendentemente da come si è svolto il corso, i contenuti dell'insegnamento sono stati interessanti per lei?	7	-	5,14	5,0	57,1%	42,9%			
Carico di lavoro percepito	Le conoscenze preliminari da lei possedute sono risultate sufficienti per la comprensione degli argomenti trattati?	8	-	4,88	5,0	50,0%	37,5%	12,5%		
	Il carico didattico di studio richiesto dall'insegnamento è equilibrato rispetto ai crediti assegnati?	8	-	5,13	5,5	50,0%	37,5%	12,5%		

IN18101050