



Indagine sulle Opinioni degli Studenti

Risultati secondo periodo a.a. 2013/2014

Prof. : FRANCESCO BOTTACIN

Attività didattiche condivise - Logistica : 332491

Periodo di Lezione:

Apertura Questionario: 13/05/14 - 28/07/14

ALGEBRA LINEARE E GEOMETRIA (IN06100061)

Valida per i Corsi di Studio:

- Laurea triennale - **Ingegneria elettronica** (IN0507) - Sede: **Padova** - partizione: PENULT1601
- Laurea triennale - **Ingegneria informatica** (IN0508) - Sede: **Padova** - partizione: PENULT1601
- Laurea triennale - **Ingegneria biomedica** (IN0512) - Sede: **Padova** - partizione: PENULT1601
- Laurea triennale - **Ingegneria dell'informazione** (IN0513) - Sede: **Padova** - partizione: PENULT1601

Distribuzione rispondenti e indicatori di sintesi raggruppati

Questi indicatori si riferiscono agli studenti frequentanti (studenti che hanno frequentato più del 50% delle lezioni) di tutti i corsi di studio coinvolti nella mutuaione. Nelle sezioni successive sono presentati i risultati di dettaglio per ogni singolo corso di studio. Gli indicatori di sintesi vengono elaborati solo per le attività che presentano più di 5 studenti frequentanti.

Questionari proposti	Questionari Compilati	Questionari rifiutati
154	122	32

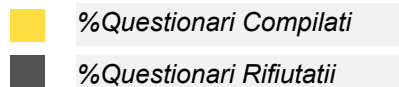

Distribuzione Studenti

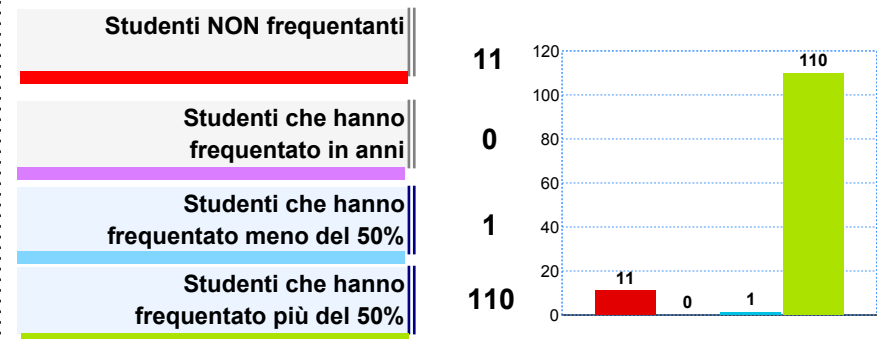

Soddisfazione Complessiva

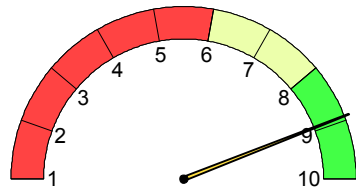

8.93

Media delle risposte al quesito:

- Complessivamente, quanto si ritiene soddisfatto di come si è svolto il corso?

Aspetti Organizzativi

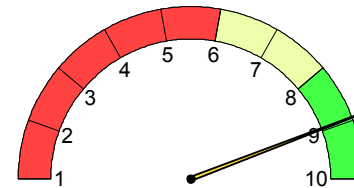

8.95

Media delle risposte ai quesiti:

- All'inizio delle lezioni gli obiettivi e i contenuti di questo insegnamento sono stati presentati in modo chiaro?
- Le modalità d'esame sono state definite in modo chiaro?
- Gli orari di svolgimento dell'attività didattica sono stati rispettati?
- Il materiale didattico consigliato è stato adeguato?

Azione Didattica

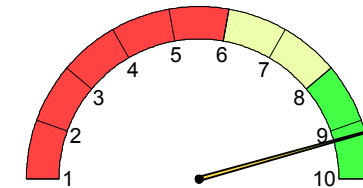

9.22

Media delle risposte ai quesiti:

- Il docente ha stimolato/motivato l'interesse verso la disciplina?
- Il docente ha esposto gli argomenti in modo chiaro?

Questi indicatori si riferiscono agli studenti frequentanti (studenti che hanno frequentato più del 50% delle lezioni).
Gli indicatori di sintesi vengono elaborati solo per le attività che presentano più di 5 studenti frequentanti.

Questionari proposti	Questionari Compilati	Questionari rifiutati
13	10	3



%Questionari Compilati
 %Questionari Rifiutati

Distribuzione Studenti

Studenti NON frequentanti	3
Studenti che hanno frequentato in anni	0
Studenti che hanno frequentato meno del 50%	0
Studenti che hanno frequentato più del 50%	7

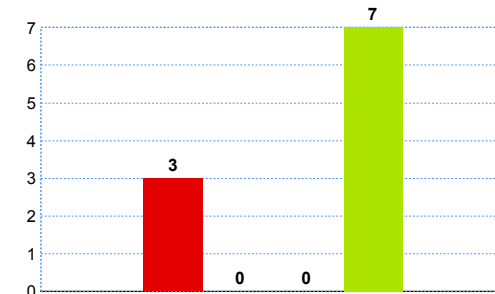

IN0507 - partizione: PENULT1601 -IN06100061

Soddisfazione Complessiva

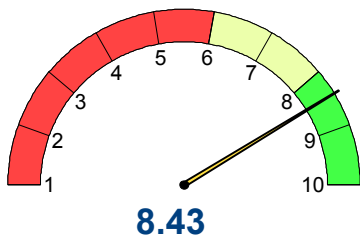

Media delle risposte al quesito:

- Complessivamente, quanto si ritiene soddisfatto di come si è svolto il corso?

Aspetti organizzativi

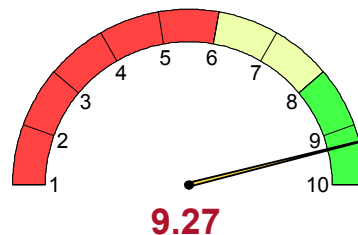

Media delle risposte ai quesiti:

- All'inizio delle lezioni gli obiettivi e i contenuti di questo insegnamento sono stati presentati in modo chiaro?
- Le modalità d'esame sono state definite in modo chiaro?
- Gli orari di svolgimento dell'attività didattica sono stati rispettati?
- Il materiale didattico consigliato è stato adeguato?

Azione Didattica

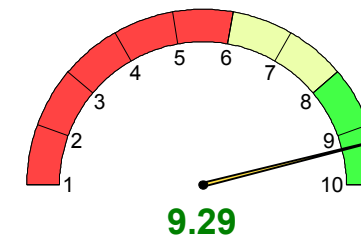

Media delle risposte ai quesiti:

- Il docente ha stimolato/motivato l'interesse verso la disciplina?
- Il docente ha esposto gli argomenti in modo chiaro?

Sezione Frequentanti: Risultati singole domande

	Risposte Valide	non so/ non pertinent	Media	Mediana	% numero risposte		
					sotto 6	tra 6 e 8	sopra 8
Soddisfazione complessiva	7	-	8,43	9,00	28,6%	71,4%	
Aspetti Organizzativi	All'inizio delle lezioni gli obiettivi e i contenuti di questo insegnamento sono stati presentati in modo chiaro?	7	-	9,29	9,00	14,3%	85,7%
	Le modalità d'esame sono state definite in modo chiaro?	6	1	8,50	8,50	50,0%	50,0%
	Gli orari di svolgimento dell'attività didattica sono stati rispettati?	7	-	9,86	10,00		100%
	Il materiale didattico consigliato è stato adeguato?	7	-	9,43	10,00	14,3%	85,7%
Attività Didattica	Il docente ha stimolato / motivato l'interesse verso la disciplina?	7	-	8,86	9,00	28,6%	71,4%
	Il docente ha esposto gli argomenti in modo chiaro?	7	-	9,71	10,00	14,3%	85,7%
	Il docente è stato reperibile nell'orario di ricevimento per chiarimenti e spiegazioni?	4					
	Laboratori, esercitazioni, seminari se previsti nell'insegnamento sono stati adeguati?	2					
Contenuti e Programma	L'insegnamento è stato svolto in maniera coerente con quanto dichiarato sul sito Web ?	6	1	9,33	9,00		100%
	Indipendentemente da come si è svolto il corso, i contenuti dell'insegnamento sono stati interessanti per lei?	7	-	8,14	9,00	14,3%	28,6%
Carico di lavoro percepito	Le conoscenze preliminari da lei possedute sono risultate sufficienti per la comprensione degli argomenti trattati?	7	-	8,14	8,00	57,1%	42,9%
	Il carico didattico di studio richiesto dall'insegnamento è equilibrato rispetto ai crediti assegnati?	7	-	8,71	9,00	28,6%	71,4%

Sezione Frequentanti: Suggerimenti degli studenti

Numero di risposte alla domanda: Tra i seguenti miglioramenti possibili indichi quali ritiene più utili (massimo tre scelte)

Fornire in anticipo il materiale didattico	4
Fornire più conoscenze di base	2
Aumentare l'attività di supporto didattico	1
Inserire prove d'esame intermedie	1
Alleggerire il carico didattico complessivo	1
Attivare lezioni serali	-
Eliminare dal programma argomenti già trattati in altri insegnamenti	-
Migliorare il coordinamento con altri insegnamenti	-
Migliorare la qualità del materiale didattico	-
Totale risposte	9

Numero di Rispondenti

Numero di studenti che hanno fornito almeno una risposta (erano previste massimo 3 scelte)



5

Sezione Non Frequentanti

Studenti Non

|| 3

Non sono presentate ulteriori analisi sui Non Frequentanti per numerosità di risposte insufficiente

Sezione Non Frequentanti: Suggerimenti degli studenti

Numero di risposte alla domanda: Tra i seguenti miglioramenti possibili indichi quali ritiene più utili (massimo tre scelte)

Fornire in anticipo il materiale didattico	3
Fornire più conoscenze di base	-
Aumentare l'attività di supporto didattico	-
Inserire prove d'esame intermedie	1
Alleggerire il carico didattico complessivo	2
Attivare lezioni serali	-
Eliminare dal programma argomenti già trattati in altri insegnamenti	-
Migliorare il coordinamento con altri insegnamenti	-
Migliorare la qualità del materiale didattico	-
Totale risposte	6

Numero di Rispondenti

Numero di studenti che hanno fornito almeno una risposta (erano previste massimo 3 scelte)



3

Studenti che hanno rifiutato di compilare il questionario

Numero di risposte alla domanda: *Indichi per quale motivo ha rifiutato la compilazione di questo questionario*

<i>Perché ne ho già compilato uno per questo insegnamento</i>	2
<i>Perché il sistema web non funziona</i>	1
<i>Perché è inutile</i>	-
<i>Perché non sono in grado di giudicare</i>	-
<i>Perché non mi fido</i>	-
<i>Perché non ci credo</i>	-
<i>Perché ne ho già compilati troppi</i>	-
<i>Perché in questo momento non ho tempo</i>	-
<i>Perché i dati su insegnamento e docente non sono corretti</i>	-
<i>Altro</i>	-
Totale risposte	3

Numero di Rispondenti

Numero di studenti che hanno fornito almeno una risposta



3

Questi indicatori si riferiscono agli studenti frequentanti (studenti che hanno frequentato più del 50% delle lezioni).
Gli indicatori di sintesi vengono elaborati solo per le attività che presentano più di 5 studenti frequentanti.

Questionari proposti	Questionari Compilati	Questionari rifiutati
29	24	5



%Questionari Compilati
 %Questionari Rifiutati

Distribuzione Studenti

Studenti NON frequentanti	3
Studenti che hanno frequentato in anni	0
Studenti che hanno frequentato meno del 50%	1
Studenti che hanno frequentato più del 50%	20

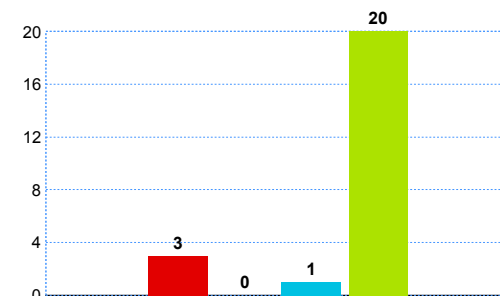

IN0508 - partizione: PENULT1601 -IN06100061

Soddisfazione Complessiva

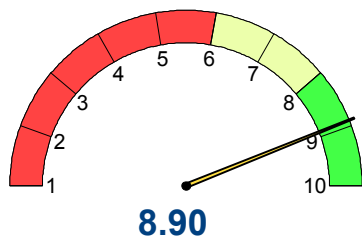

Media delle risposte al quesito:

- Complessivamente, quanto si ritiene soddisfatto di come si è svolto il corso?

Aspetti organizzativi

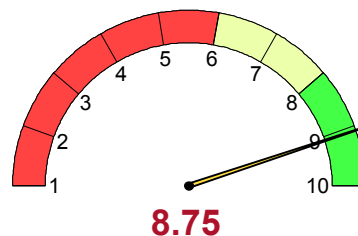

Media delle risposte ai quesiti:

- All'inizio delle lezioni gli obiettivi e i contenuti di questo insegnamento sono stati presentati in modo chiaro?
- Le modalità d'esame sono state definite in modo chiaro?
- Gli orari di svolgimento dell'attività didattica sono stati rispettati?
- Il materiale didattico consigliato è stato adeguato?

Azione Didattica

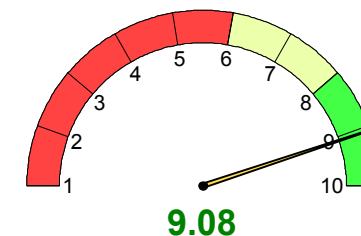

Media delle risposte ai quesiti:

- Il docente ha stimolato/motivato l'interesse verso la disciplina?
- Il docente ha esposto gli argomenti in modo chiaro?

Sezione Frequentanti: Risultati singole domande

		Risposte Valide	non so/ non pertinent	Media	Mediana	% numero risposte		
						sotto 6	tra 6 e 8	sopra 8
Soddisfazione complessiva	Complessivamente quanto si ritiene soddisfatto di come si è svolto il corso?	20	-	8,90	9,00		40,0%	60,0%
Aspetti Organizzativi	All'inizio delle lezioni gli obiettivi e i contenuti di questo insegnamento sono stati presentati in modo chiaro?	20	-	8,65	9,00		45,0%	55,0%
	Le modalità d'esame sono state definite in modo chiaro?	20	-	8,35	8,00		65,0%	35,0%
	Gli orari di svolgimento dell'attività didattica sono stati rispettati?	20	-	9,10	9,50		25,0%	75,0%
	Il materiale didattico consigliato è stato adeguato?	20	-	8,90	9,00		30,0%	70,0%
Attività Didattica	Il docente ha stimolato / motivato l'interesse verso la disciplina?	20	-	8,90	9,00		35,0%	65,0%
	Il docente ha esposto gli argomenti in modo chiaro?	20	-	9,25	10,00		30,0%	70,0%
	Il docente è stato reperibile nell'orario di ricevimento per chiarimenti e spiegazioni?	15	5	9,47	10,00		20,0%	80,0%
	Laboratori, esercitazioni, seminari se previsti nell'insegnamento sono stati adeguati?	12	7	8,50	8,00		58,3%	41,7%
Contenuti e Programma	L'insegnamento è stato svolto in maniera coerente con quanto dichiarato sul sito Web ?	18	2	8,50	8,50		50,0%	50,0%
	Indipendentemente da come si è svolto il corso, i contenuti dell'insegnamento sono stati interessanti per lei?	20	-	8,20	9,00	5,0%	40,0%	55,0%
Carico di lavoro percepito	Le conoscenze preliminari da lei possedute sono risultate sufficienti per la comprensione degli argomenti trattati?	19	-	7,89	8,00		68,4%	31,6%
	Il carico didattico di studio richiesto dall'insegnamento è equilibrato rispetto ai crediti assegnati?	20	-	8,50	8,50		50,0%	50,0%

IN06100061

Sezione Frequentanti: Suggerimenti degli studenti

Numero di risposte alla domanda: Tra i seguenti miglioramenti possibili indichi quali ritiene più utili (massimo tre scelte)

Fornire in anticipo il materiale didattico	17
Aumentare l'attività di supporto didattico	5
Alleggerire il carico didattico complessivo	5
Inserire prove d'esame intermedie	3
Fornire più conoscenze di base	2
Migliorare la qualità del materiale didattico	2
Attivare lezioni serali	-
Migliorare il coordinamento con altri insegnamenti	-
Eliminare dal programma argomenti già trattati in altri insegnamenti	-
Totale risposte	34

Numero di Rispondenti

Numero di studenti che hanno fornito almeno una risposta (erano previste massimo 3 scelte)



19

Sezione Non Frequentanti

Studenti Non

4

Non sono presentate ulteriori analisi sui Non Frequentanti per numerosità di risposte insufficiente

Sezione Non Frequentanti: Suggerimenti degli studenti

Numero di risposte alla domanda: Tra i seguenti miglioramenti possibili indichi quali ritiene più utili (massimo tre scelte)

Fornire in anticipo il materiale didattico	2
Aumentare l'attività di supporto didattico	-
Alleggerire il carico didattico complessivo	1
Inserire prove d'esame intermedie	-
Fornire più conoscenze di base	-
Migliorare la qualità del materiale didattico	-
Attivare lezioni serali	-
Migliorare il coordinamento con altri insegnamenti	-
Eliminare dal programma argomenti già trattati in altri insegnamenti	1
Totale risposte	4

Numero di Rispondenti

Numero di studenti che hanno fornito almeno una risposta (erano previste massimo 3 scelte)



3

Studenti che hanno rifiutato di compilare il questionario

Numero di risposte alla domanda: *Indichi per quale motivo ha rifiutato la compilazione di questo questionario*

<i>Perché ne ho già compilato uno per questo insegnamento</i>	4
<i>Perché in questo momento non ho tempo</i>	2
<i>Perché ne ho già compilati troppi</i>	1
<i>Altro</i>	1
<i>Perché è inutile</i>	-
<i>Perché non sono in grado di giudicare</i>	-
<i>Perché non mi fido</i>	-
<i>Perché non ci credo</i>	-
<i>Perché il sistema web non funziona</i>	-
<i>Perché i dati su insegnamento e docente non sono corretti</i>	-
Totale risposte	8

Numero di Rispondenti

Numero di studenti che hanno fornito almeno una risposta



5

Questi indicatori si riferiscono agli studenti frequentanti (studenti che hanno frequentato più del 50% delle lezioni).
Gli indicatori di sintesi vengono elaborati solo per le attività che presentano più di 5 studenti frequentanti.

Questionari proposti	Questionari Compilati	Questionari rifiutati
44	34	10



%Questionari Compilati
 %Questionari Rifiutati

Distribuzione Studenti

Studenti NON frequentanti	3
Studenti che hanno frequentato in anni	0
Studenti che hanno frequentato meno del 50%	0
Studenti che hanno frequentato più del 50%	31

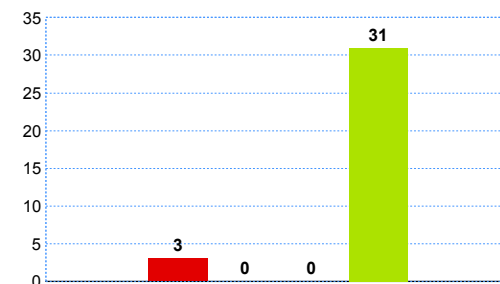

IN0512 - partizione: PENULT1601 -IN06100061

Soddisfazione Complessiva

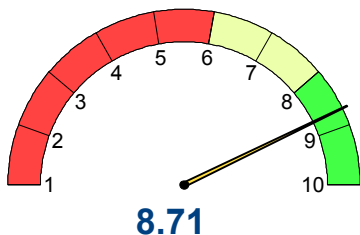

Media delle risposte al quesito:

- Complessivamente, quanto si ritiene soddisfatto di come si è svolto il corso?

Aspetti organizzativi

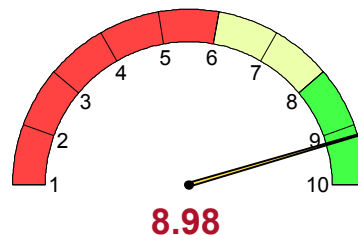

Media delle risposte ai quesiti:

- All'inizio delle lezioni gli obiettivi e i contenuti di questo insegnamento sono stati presentati in modo chiaro?
- Le modalità d'esame sono state definite in modo chiaro?
- Gli orari di svolgimento dell'attività didattica sono stati rispettati?
- Il materiale didattico consigliato è stato adeguato?

Azione Didattica

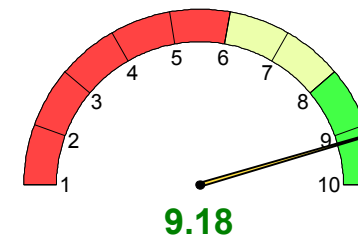

Media delle risposte ai quesiti:

- Il docente ha stimolato/motivato l'interesse verso la disciplina?
- Il docente ha esposto gli argomenti in modo chiaro?

Sezione Frequentanti: Risultati singole domande

		Risposte Valide	non so/ non pertinent	Media	Mediana	% numero risposte		
						sotto 6	tra 6 e 8	sopra 8
Soddisfazione complessiva	Complessivamente quanto si ritiene soddisfatto di come si è svolto il corso?	31	-	8,71	9,00		45,2%	54,8%
Aspetti Organizzativi	All'inizio delle lezioni gli obiettivi e i contenuti di questo insegnamento sono stati presentati in modo chiaro?	31	-	8,90	9,00		35,5%	64,5%
	Le modalità d'esame sono state definite in modo chiaro?	31	-	8,48	9,00	3,2%	45,2%	51,6%
	Gli orari di svolgimento dell'attività didattica sono stati rispettati?	30	-	9,43	10,00		13,0%	87,0%
	Il materiale didattico consigliato è stato adeguato?	31	-	9,10	9,00		29,0%	71,0%
Attività Didattica	Il docente ha stimolato / motivato l'interesse verso la disciplina?	31	-	8,94	9,00		32,3%	67,7%
	Il docente ha esposto gli argomenti in modo chiaro?	31	-	9,42	10,00		19,4%	80,6%
	Il docente è stato reperibile nell'orario di ricevimento per chiarimenti e spiegazioni?	21	10	8,90	9,00	4,8%	28,6%	66,7%
	Laboratori, esercitazioni, seminari se previsti nell'insegnamento sono stati adeguati?	18	12	8,33	9,00	5,6%	38,9%	55,6%
Contenuti e Programma	L'insegnamento è stato svolto in maniera coerente con quanto dichiarato sul sito Web ?	29	1	9,07	10,00	3,4%	27,6%	69,0%
	Indipendentemente da come si è svolto il corso, i contenuti dell'insegnamento sono stati interessanti per lei?	31	-	8,26	8,00		54,8%	45,2%
Carico di lavoro percepito	Le conoscenze preliminari da lei possedute sono risultate sufficienti per la comprensione degli argomenti trattati?	31	-	7,35	8,00	16,1%	58,1%	25,8%
	Il carico didattico di studio richiesto dall'insegnamento è equilibrato rispetto ai crediti assegnati?	31	-	8,58	9,00	6,5%	29,0%	64,5%

Sezione Frequentanti: Suggerimenti degli studenti

Numero di risposte alla domanda: Tra i seguenti miglioramenti possibili indichi quali ritiene più utili (massimo tre scelte)

Fornire in anticipo il materiale didattico	25
Aumentare l'attività di supporto didattico	11
Alleggerire il carico didattico complessivo	11
Fornire più conoscenze di base	9
Migliorare il coordinamento con altri insegnamenti	4
Inserire prove d'esame intermedie	3
Migliorare la qualità del materiale didattico	1
Attivare lezioni serali	-
Eliminare dal programma argomenti già trattati in altri insegnamenti	-
Totale risposte	64

Numero di Rispondenti

Numero di studenti che hanno fornito almeno una risposta (erano previste massimo 3 scelte)



28

Sezione Non Frequentanti

Studenti Non

3

Non sono presentate ulteriori analisi sui Non Frequentanti per numerosità di risposte insufficiente

Sezione Non Frequentanti: Suggerimenti degli studenti

Numero di risposte alla domanda: Tra i seguenti miglioramenti possibili indichi quali ritiene più utili (massimo tre scelte)

Fornire in anticipo il materiale didattico	2
Aumentare l'attività di supporto didattico	-
Alleggerire il carico didattico complessivo	2
Fornire più conoscenze di base	2
Migliorare il coordinamento con altri insegnamenti	2
Inserire prove d'esame intermedie	1
Migliorare la qualità del materiale didattico	-
Attivare lezioni serali	-
Eliminare dal programma argomenti già trattati in altri insegnamenti	-
Totale risposte	9

Numero di Rispondenti

Numero di studenti che hanno fornito almeno una risposta (erano previste massimo 3 scelte)



3

Studenti che hanno rifiutato di compilare il questionario

Numero di risposte alla domanda: *Indichi per quale motivo ha rifiutato la compilazione di questo questionario*

Perché in questo momento non ho tempo	7
Perché ne ho già compilato uno per questo insegnamento	2
Perché non mi fido	1
Perché ne ho già compilati troppi	1
Perché è inutile	-
Perché non sono in grado di giudicare	-
Perché non ci credo	-
Perché il sistema web non funziona	-
Perché i dati su insegnamento e docente non sono corretti	-
Altro	-
Totale risposte	11

Numero di Rispondenti

Numero di studenti che hanno fornito almeno una risposta



10

Questi indicatori si riferiscono agli studenti frequentanti (studenti che hanno frequentato più del 50% delle lezioni).
Gli indicatori di sintesi vengono elaborati solo per le attività che presentano più di 5 studenti frequentanti.

Questionari proposti	Questionari Compilati	Questionari rifiutati
68	54	14



■ %Questionari Compilati
■ %Questionari Rifiutati

Distribuzione Studenti

Studenti NON frequentanti	2
Studenti che hanno frequentato in anni	0
Studenti che hanno frequentato meno del 50%	0
Studenti che hanno frequentato più del 50%	52

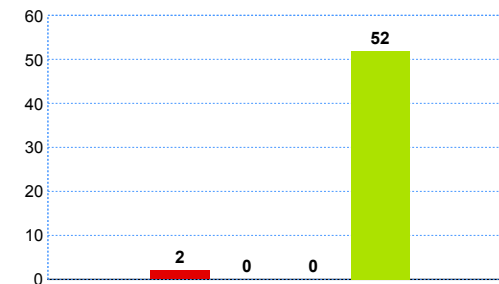

IN0513 - partizione: PENULT1601 - IN06100061

Soddisfazione Complessiva

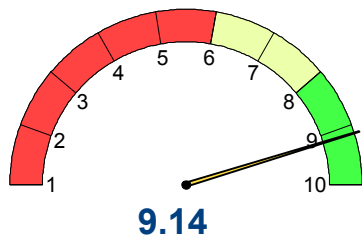

Media delle risposte al quesito:

- Complessivamente, quanto si ritiene soddisfatto di come si è svolto il corso?

Aspetti organizzativi

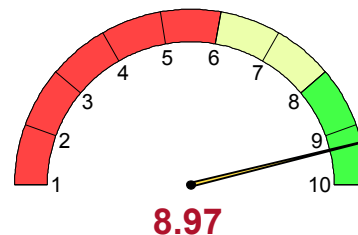

Media delle risposte ai quesiti:

- All'inizio delle lezioni gli obiettivi e i contenuti di questo insegnamento sono stati presentati in modo chiaro?
- Le modalità d'esame sono state definite in modo chiaro?
- Gli orari di svolgimento dell'attività didattica sono stati rispettati?
- Il materiale didattico consigliato è stato adeguato?

Azione Didattica

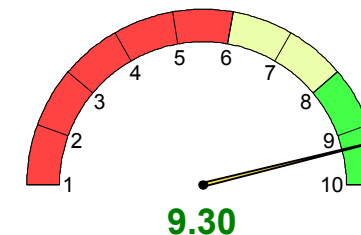

Media delle risposte ai quesiti:

- Il docente ha stimolato/motivato l'interesse verso la disciplina?
- Il docente ha esposto gli argomenti in modo chiaro?

Sezione Frequentanti: Risultati singole domande

		Risposte Valide	non so/ non pertinent	Media	Mediana	% numero risposte		
						sotto 6	tra 6 e 8	sopra 8
Soddisfazione complessiva	Complessivamente quanto si ritiene soddisfatto di come si è svolto il corso?	51	-	9.14	9.00		21,6%	78,4%
Aspetti Organizzativi	All'inizio delle lezioni gli obiettivi e i contenuti di questo insegnamento sono stati presentati in modo chiaro?	52	-	8.98	9.00		19,2%	80,8%
	Le modalità d'esame sono state definite in modo chiaro?	52	-	8.54	9.00	1,9%	44,2%	53,8%
	Gli orari di svolgimento dell'attività didattica sono stati rispettati?	52	-	9.42	10.00		13,0%	87,0%
	Il materiale didattico consigliato è stato adeguato?	51	-	8.94	9.00		33,3%	66,7%
Attività Didattica	Il docente ha stimolato / motivato l'interesse verso la disciplina?	51	-	9.10	9.00		21,6%	78,4%
	Il docente ha esposto gli argomenti in modo chiaro?	51	-	9.49	10.00		13,7%	86,3%
	Il docente è stato reperibile nell'orario di ricevimento per chiarimenti e spiegazioni?	27	24	9.22	10.00		22,2%	77,8%
	Laboratori, esercitazioni, seminari se previsti nell'insegnamento sono stati adeguati?	23	27	8.57	9.00		34,8%	65,2%
Contenuti e Programma	L'insegnamento è stato svolto in maniera coerente con quanto dichiarato sul sito Web ?	46	5	9.07	9.00		21,7%	78,3%
	Indipendentemente da come si è svolto il corso, i contenuti dell'insegnamento sono stati interessanti per lei?	52	-	8.48	9.00	3,8%	32,7%	63,5%
Carico di lavoro percepito	Le conoscenze preliminari da lei possedute sono risultate sufficienti per la comprensione degli argomenti trattati?	52	-	8.54	8.50		50,0%	50,0%
	Il carico didattico di studio richiesto dall'insegnamento è equilibrato rispetto ai crediti assegnati?	51	-	8.65	9.00		39,2%	60,8%

IN06100061

Sezione Frequentanti: Suggerimenti degli studenti

Numero di risposte alla domanda: Tra i seguenti miglioramenti possibili indichi quali ritiene più utili (massimo tre scelte)

Fornire in anticipo il materiale didattico	36
Inserire prove d'esame intermedie	12
Alleggerire il carico didattico complessivo	7
Aumentare l'attività di supporto didattico	7
Migliorare il coordinamento con altri insegnamenti	6
Eliminare dal programma argomenti già trattati in altri insegnamenti	4
Fornire più conoscenze di base	4
Migliorare la qualità del materiale didattico	2
Attivare lezioni serali	-
Totale risposte	78

Numero di Rispondenti

Numero di studenti che hanno fornito almeno una risposta (erano previste massimo 3 scelte)



47

Sezione Non Frequentanti

Studenti Non

2

Non sono presentate ulteriori analisi sui Non Frequentanti per numerosità di risposte insufficiente

Sezione Non Frequentanti: Suggerimenti degli studenti

Numero di risposte alla domanda: Tra i seguenti miglioramenti possibili indichi quali ritiene più utili (massimo tre scelte)

Fornire in anticipo il materiale didattico	-
Inserire prove d'esame intermedie	1
Alleggerire il carico didattico complessivo	-
Aumentare l'attività di supporto didattico	1
Migliorare il coordinamento con altri insegnamenti	-
Eliminare dal programma argomenti già trattati in altri insegnamenti	-
Fornire più conoscenze di base	1
Migliorare la qualità del materiale didattico	-
Attivare lezioni serali	-
Totale risposte	3

Numero di Rispondenti

Numero di studenti che hanno fornito almeno una risposta (erano previste massimo 3 scelte)



1

Studenti che hanno rifiutato di compilare il questionario

Numero di risposte alla domanda: *Indichi per quale motivo ha rifiutato la compilazione di questo questionario*

<i>Perché ne ho già compilato uno per questo insegnamento</i>	4
<i>Perché non sono in grado di giudicare</i>	3
<i>Perché ne ho già compilati troppi</i>	3
<i>Perché è inutile</i>	2
<i>Perché in questo momento non ho tempo</i>	2
<i>Perché non mi fido</i>	1
<i>Perché non ci credo</i>	1
<i>Perché il sistema web non funziona</i>	-
<i>Perché i dati su insegnamento e docente non sono corretti</i>	-
<i>Altro</i>	-
Totale risposte	16

Numero di Rispondenti

Numero di studenti che hanno fornito almeno una risposta

