



Indagine sulle Opinioni degli Studenti

Risultati primo periodo a.a. 2013/2014

Prof. : FRANCESCO BOTTACIN

Attività didattiche condivise - Logistica : 334541

Periodo di Lezione: *Primo Semestre*

Apertura Questionario: *20/12/13 - 06/03/14*

GEOMETRIA DIFFERENZIALE (SC01111822)

Appartenente al corso di Laurea triennale:

■ **Fisica** (SC1158) - Sede: **Padova**

GEOMETRIA DIFFERENZIALE (SCP3050939)

Appartenente al corso di Laurea Magistrale:

■ **Matematica** (SC1172) - Sede: **Padova**

Distribuzione rispondenti e indicatori di sintesi raggruppati

Questi indicatori si riferiscono agli studenti frequentanti (studenti che hanno frequentato più del 50% delle lezioni) di tutti i corsi di studio coinvolti nella mutuaione. Nelle sezioni successive sono presentati i risultati di dettaglio per ogni singolo corso di studio. Gli indicatori di sintesi vengono elaborati solo per le attività che presentano più di 5 studenti frequentanti.

Questionari proposti	Questionari Compilati	Questionari rifiutati
45	40	5

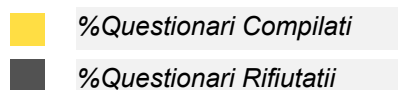

Distribuzione Studenti

Studenti NON frequentanti	0
Studenti che hanno frequentato in anni precedenti	0
Studenti che hanno frequentato meno del 50%	3
Studenti che hanno frequentato più del 50% delle	37

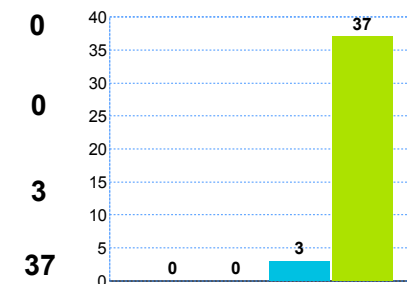

Soddisfazione Complessiva



Media delle risposte al quesito:

- Complessivamente, quanto si ritiene soddisfatto di come si è svolto il corso?

Aspetti Organizzativi

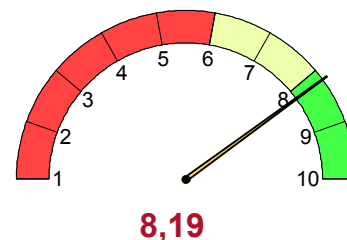

Media delle risposte ai quesiti:

- All'inizio delle lezioni gli obiettivi e i contenuti di questo insegnamento sono stati presentati in modo chiaro?
- Le modalità d'esame sono state definite in modo chiaro?
- Gli orari di svolgimento dell'attività didattica sono stati rispettati?
- Il materiale didattico consigliato è stato

Azione Didattica

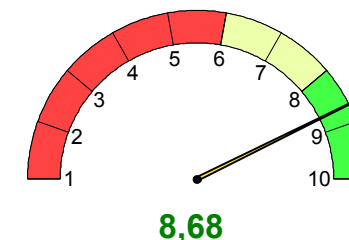

Media delle risposte ai quesiti:

- Il docente ha stimolato/motivato l'interesse verso la disciplina?
- Il docente ha esposto gli argomenti in modo chiaro?

Questi indicatori si riferiscono agli studenti frequentanti (studenti che hanno frequentato più del 50% delle lezioni).
Gli indicatori di sintesi vengono elaborati solo per le attività che presentano più di 5 studenti frequentanti.

Questionari proposti	Questionari Compilati	Questionari rifiutati
9	7	2



%Questionari Compilati
 %Questionari Rifiutati

Distribuzione Studenti

Studenti NON frequentanti	0
Studenti che hanno frequentato in anni precedenti	0
Studenti che hanno frequentato meno del 50%	0
Studenti che hanno frequentato più del 50% delle	7

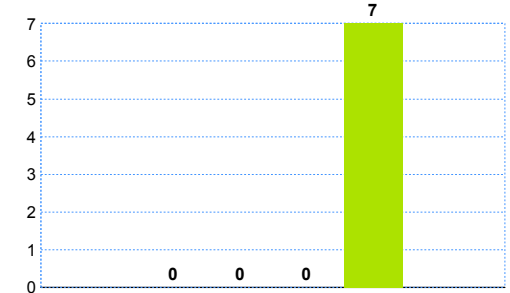

SC1158 -SC01111822

Soddisfazione Complessiva

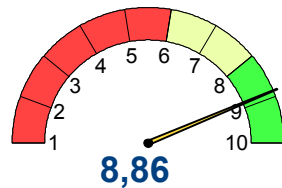

Media delle risposte al quesito:

- Complessivamente, quanto si ritiene soddisfatto di come si è svolto il corso?

Aspetti organizzativi

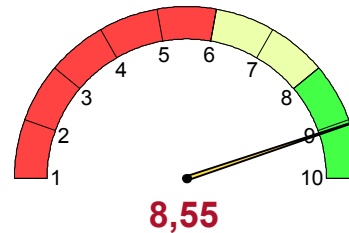

Media delle risposte ai quesiti:

- All'inizio delle lezioni gli obiettivi e i contenuti di questo insegnamento sono stati presentati in modo chiaro?
- Le modalità d'esame sono state definite in modo chiaro?
- Gli orari di svolgimento dell'attività didattica sono stati rispettati?
- Il materiale didattico consigliato è stato adeguato?

Azione Didattica

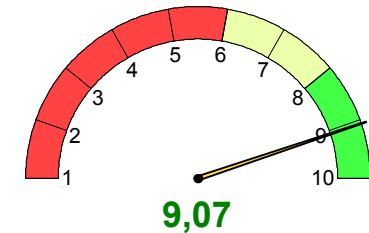

Media delle risposte ai quesiti:

- Il docente ha stimolato/motivato l'interesse verso la disciplina?
- Il docente ha esposto gli argomenti in modo chiaro?

Sezione Frequentanti: Risultati singole domande

		Risposte Valide	non so/ non pertinente	Media	Mediana	% numero risposte		
						sotto 6	tra 6 e 8	sopra 8
Soddisfazione complessiva	Complessivamente quanto si ritiene soddisfatto di come si è svolto il corso?	7	-	8,86	9,00		28,6%	71,4%
Aspetti Organizzativi	All'inizio delle lezioni gli obiettivi e i contenuti di questo insegnamento sono stati presentati in modo chiaro?	7	-	8,71	9,00		42,9%	57,1%
	Le modalità d'esame sono state definite in modo chiaro?	6	-	7,50	7,50		83,3%	16,7%
	Gli orari di svolgimento dell'attività didattica sono stati rispettati?	7	-	9,29	9,00			100%
	Il materiale didattico consigliato è stato adeguato?	7	-	8,71	9,00		42,9%	57,1%
Attività Didattica	Il docente ha stimolato / motivato l'interesse verso la disciplina?	7	-	9,00	9,00		14,3%	85,7%
	Il docente ha esposto gli argomenti in modo chiaro?	7	-	9,14	9,00		28,6%	71,4%
	Il docente è stato reperibile nell'orario di ricevimento per chiarimenti e spiegazioni?	4						
	Laboratori, esercitazioni, seminari se previsti nell'insegnamento sono stati adeguati?	2						
Contenuti e Programma	L'insegnamento è stato svolto in maniera coerente con quanto dichiarato sul sito Web ?	4						
	Indipendentemente da come si è svolto il corso, i contenuti dell'insegnamento sono stati interessanti per lei?	7	-	9,71	10,00			100%
Carico di lavoro percepito	Le conoscenze preliminari da lei possedute sono risultate sufficienti per la comprensione degli argomenti trattati?	7	-	7,00	7,00	14,3%	71,4%	14,3%
	Il carico didattico di studio richiesto dall'insegnamento è equilibrato rispetto ai crediti assegnati?	7	-	6,86	7,00	14,3%	85,7%	

Sezione Frequentanti: Suggerimenti degli studenti

Numero di risposte alla domanda: Tra i seguenti miglioramenti possibili indichi quali ritiene più utili (massimo tre scelte)

Fornire più conoscenze di base	2
Eliminare dal programma argomenti già trattati in altri insegnamenti	1
Inserire prove d'esame intermedie	1
Migliorare il coordinamento con altri insegnamenti	1
Migliorare la qualità del materiale didattico	1
Alleggerire il carico didattico complessivo	-
Attivare lezioni serali	-
Aumentare l'attività di supporto didattico	-
Fornire in anticipo il materiale didattico	-
Totale risposte	6

Numero di Rispondenti

Numero di studenti che hanno fornito almeno una risposta (erano previste massimo 3 scelte)



5

Laurea triennale - Fisica (SC1158) - GEOMETRIA DIFFERENZIALE (SC01111822) -- Sede: Padova

Studenti che hanno rifiutato di compilare il questionario

Numero di risposte alla domanda: Indichi per quale motivo ha rifiutato la compilazione di questo questionario

Perché non ci credo	1
Perché ne ho già compilato uno per questo insegnamento	1
Perché non sono in grado di giudicare	-
Perché non mi fido	-
Perché ne ho già compilati troppi	-
Perché in questo momento non ho tempo	-
Perché il sistema web non funziona	-
Perché i dati su insegnamento e docente non sono corretti	-
Perché è inutile	-
Altro	-
Totale risposte	2

Numero di Rispondenti

Numero di studenti che hanno fornito almeno una risposta



2

Questi indicatori si riferiscono agli studenti frequentanti (studenti che hanno frequentato più del 50% delle lezioni).
 Gli indicatori di sintesi vengono elaborati solo per le attività che presentano più di 5 studenti frequentanti.

Questionari proposti	Questionari Compilati	Questionari rifiutati
36	33	3

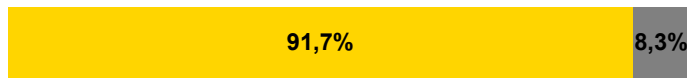

%Questionari Compilati
 %Questionari Rifiutati

Distribuzione Studenti

Studenti NON frequentanti	0
Studenti che hanno frequentato in anni precedenti	0
Studenti che hanno frequentato meno del 50%	3
Studenti che hanno frequentato più del 50% delle	30

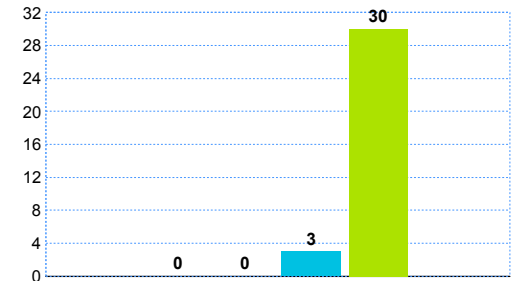

SC1172 -SCP3050939

Soddisfazione Complessiva

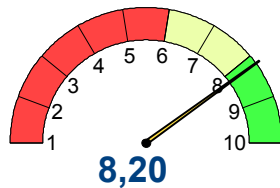

Media delle risposte al quesito:

- Complessivamente, quanto si ritiene soddisfatto di come si è svolto il corso?

Aspetti organizzativi

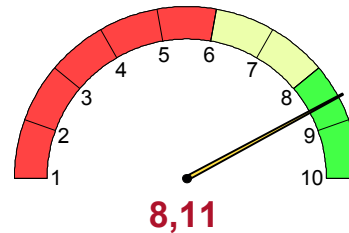

Media delle risposte ai quesiti:

- All'inizio delle lezioni gli obiettivi e i contenuti di questo insegnamento sono stati presentati in modo chiaro?
- Le modalità d'esame sono state definite in modo chiaro?
- Gli orari di svolgimento dell'attività didattica sono stati rispettati?
- Il materiale didattico consigliato è stato adeguato?

Azione Didattica

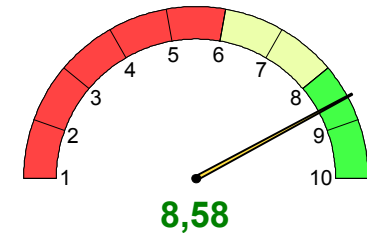

Media delle risposte ai quesiti:

- Il docente ha stimolato/motivato l'interesse verso la disciplina?
- Il docente ha esposto gli argomenti in modo chiaro?

Sezione Frequentanti: Risultati singole domande

		Risposte Valide	non so/ non pertinente	Media	Mediana	% numero risposte		
						sotto 6	tra 6 e 8	sopra 8
Soddisfazione complessiva	Complessivamente quanto si ritiene soddisfatto di come si è svolto il corso?	30	-	8,20	8,00	3,3%	53,3%	43,3%
Aspetti Organizzativi	All'inizio delle lezioni gli obiettivi e i contenuti di questo insegnamento sono stati presentati in modo chiaro?	30	-	8,17	8,00	3,3%	56,7%	40,0%
	Le modalità d'esame sono state definite in modo chiaro?	29	1	7,21	8,00	20,7%	41,4%	37,9%
	Gli orari di svolgimento dell'attività didattica sono stati rispettati?	30	-	8,60	9,00	7,0%	37,0%	57,0%
	Il materiale didattico consigliato è stato adeguato?	29	-	8,45	9,00	3,4%	34,5%	62,1%
Attività Didattica	Il docente ha stimolato / motivato l'interesse verso la disciplina?	30	-	8,33	9,00	6,7%	33,3%	60,0%
	Il docente ha esposto gli argomenti in modo chiaro?	30	-	8,83	9,00	3,3%	33,3%	63,3%
	Il docente è stato reperibile nell'orario di ricevimento per chiarimenti e spiegazioni?	12	18	9,25	9,50		25,0%	75,0%
	Laboratori, esercitazioni, seminari se previsti nell'insegnamento sono stati adeguati?	9	21	5,33	6,00	44,4%	44,4%	11,1%
Contenuti e Programma	L'insegnamento è stato svolto in maniera coerente con quanto dichiarato sul sito Web ?	23	7	8,61	9,00		47,8%	52,2%
	Indipendentemente da come si è svolto il corso, i contenuti dell'insegnamento sono stati interessanti per lei?	30	-	8,43	9,00	3,3%	36,7%	60,0%
Carico di lavoro percepito	Le conoscenze preliminari da lei possedute sono risultate sufficienti per la comprensione degli argomenti trattati?	30	-	8,03	8,50	10,0%	40,0%	50,0%
	Il carico didattico di studio richiesto dall'insegnamento è equilibrato rispetto ai crediti assegnati?	30	-	7,70	8,00	10,0%	53,3%	36,7%

Sezione Frequentanti: Suggerimenti degli studenti

Numero di risposte alla domanda: Tra i seguenti miglioramenti possibili indichi quali ritiene più utili (massimo tre scelte)

Fornire in anticipo il materiale didattico	15
Alleggerire il carico didattico complessivo	9
Aumentare l'attività di supporto didattico	9
Migliorare il coordinamento con altri insegnamenti	6
Fornire più conoscenze di base	5
Migliorare la qualità del materiale didattico	5
Inserire prove d'esame intermedie	1
Attivare lezioni serali	-
Eliminare dal programma argomenti già trattati in altri insegnamenti	-
Totale risposte	50

Numero di Rispondenti

Numero di studenti che hanno fornito almeno una risposta (erano previste massimo 3 scelte)



24

Sezione Non Frequentanti

Studenti Non

3

Non sono presentate ulteriori analisi sui Non Frequentanti per numerosità di risposte insufficiente

Sezione Non Frequentanti: Suggerimenti degli studenti

Numero di risposte alla domanda: Tra i seguenti miglioramenti possibili indichi quali ritiene più utili (massimo tre scelte)

Fornire in anticipo il materiale didattico	1
Alleggerire il carico didattico complessivo	-
Aumentare l'attività di supporto didattico	1
Migliorare il coordinamento con altri insegnamenti	-
Fornire più conoscenze di base	-
Migliorare la qualità del materiale didattico	1
Inserire prove d'esame intermedie	-
Attivare lezioni serali	-
Eliminare dal programma argomenti già trattati in altri insegnamenti	-
Totale risposte	3

Numero di Rispondenti

Numero di studenti che hanno fornito almeno una risposta (erano previste massimo 3 scelte)



2

Studenti che hanno rifiutato di compilare il questionario

Numero di risposte alla domanda: *Indichi per quale motivo ha rifiutato la compilazione di questo questionario*

Perché non sono in grado di giudicare	2
Perché in questo momento non ho tempo	1
Perché non mi fido	-
Perché non ci credo	-
Perché ne ho già compilato uno per questo insegnamento	-
Perché ne ho già compilati troppi	-
Perché il sistema web non funziona	-
Perché i dati su insegnamento e docente non sono corretti	-
Perché è inutile	-
Altro	-
Totale risposte	3

Numero di Rispondenti

Numero di studenti che hanno fornito almeno una risposta

