



# Indagine sulle Opinioni degli Studenti

## Risultati A.A. 2014/2015

Prof. : FRANCESCO BOTTACIN

Attività didattiche condivise - Logistica : 357465

Periodo di Lezione: *Primo Semestre*

Apertura Questionario: 19/12/14 - 15/03/15

GEOMETRIA DIFFERENZIALE (SC01111822)

*Appartenente al corso di Laurea triennale:*

■ **Fisica** (SC1158) - Sede: **Padova** Quest. Compilati: 11 - Quest. Rifiutati: 2

GEOMETRIA DIFFERENZIALE (SCP3050939)

*Appartenente al corso di Laurea Magistrale:*

■ **Matematica** (SC1172) - Sede: **Padova** Quest. Compilati: 23 - Quest. Rifiutati: 6

## Distribuzione rispondenti raggruppati

Questi indicatori si riferiscono agli studenti frequentanti (studenti che hanno frequentato più del 50% delle lezioni) di tutti i corsi di studio coinvolti nella mutuaione. Gli indicatori di sintesi vengono elaborati solo per le attività che presentano più di 5 studenti frequentanti.

Questionari Visionati	Questionari Compilati	Questionari rifiutati
42	34	8



### Distribuzione Studenti

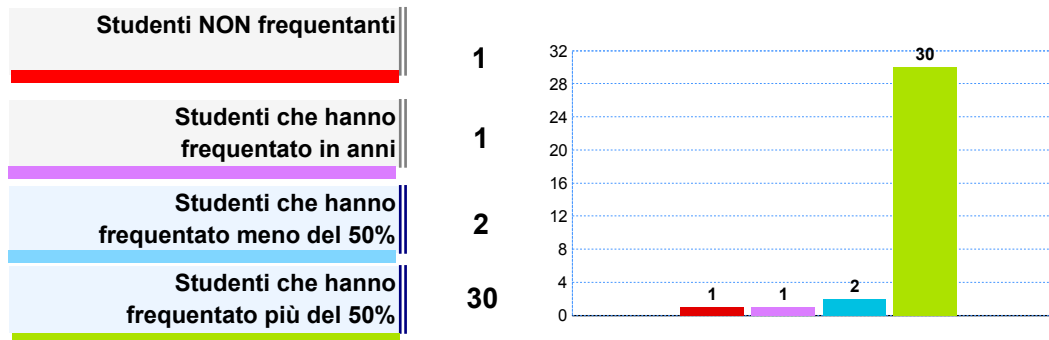

# Indicatori di sintesi raggruppati

## Soddisfazione Complessiva

Risposte al quesito F13: *Complessivamente, quanto si ritiene soddisfatto di come si è svolto il corso?*

Risposte Valide: 29

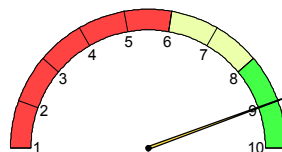

MEDIA: 8.52

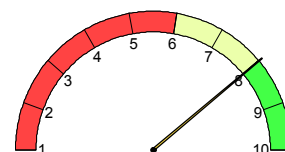

MEDIANA: 9.00

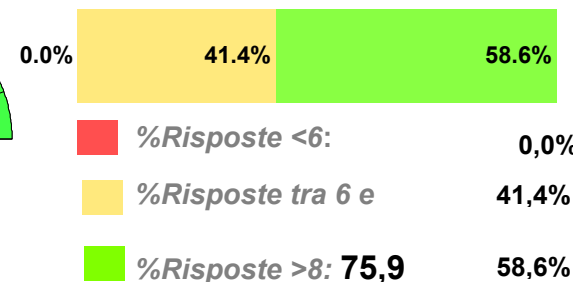

## Indicatore Aspetti Organizzativi

E' composto dalle risposte dei seguenti quesiti:

F01- *All'inizio delle lezioni gli obiettivi e i contenuti di questo insegnamento sono stati presentati in modo chiaro?*

F02- *Le modalità d'esame sono state definite in modo chiaro?*

F03- *Gli orari di svolgimento dell'attività didattica sono stati rispettati?*

Risposte Valide: 29

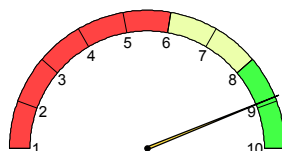

MEDIA: 8.90

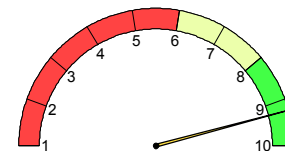

MEDIANA: 9.25

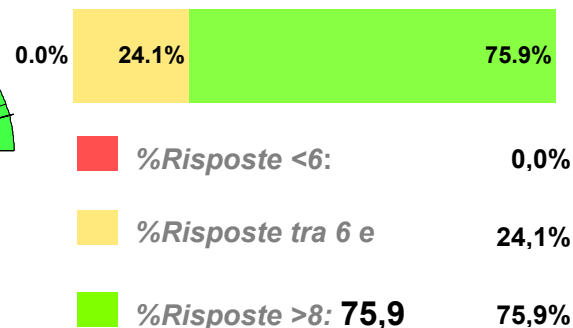

## Indicatore Azione Didattica

E' composto dalle risposte dei seguenti quesiti:

F07- *Il docente ha stimolato/motivato l'interesse verso la disciplina?*

F08- *Il docente ha esposto gli argomenti in*

Risposte Valide: 29

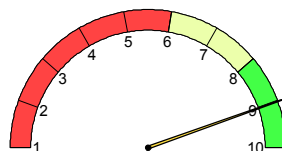

MEDIA: 9.02

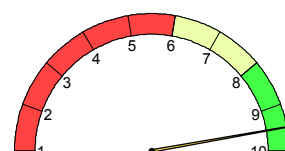

MEDIANA: 9.50

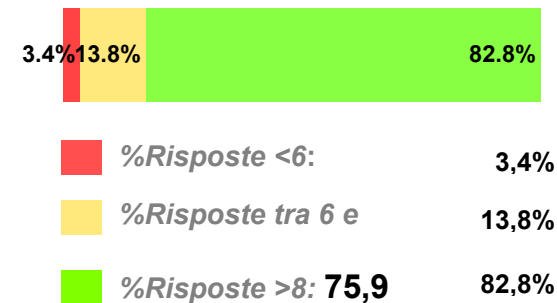

Questi indicatori si riferiscono agli studenti frequentanti (studenti che hanno frequentato più del 50% delle lezioni).  
Gli indicatori di sintesi vengono elaborati solo per le attività che presentano più di 5 studenti frequentanti.

### Soddisfazione Complessiva

Risposte al quesito F13: *Complessivamente, quanto si ritiene soddisfatto di come si è svolto il corso?*

Risposte Valide: 9

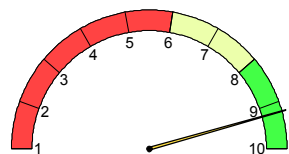

MEDIA: 9.22

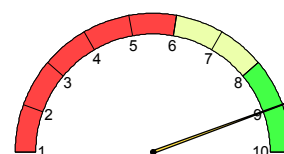

MEDIANA: 9.00



### Indicatore Aspetti Organizzativi

E' composto dalle risposte dei seguenti quesiti:

F01- *All'inizio delle lezioni gli obiettivi e i contenuti di questo insegnamento sono stati presentati in modo chiaro?*

F02- *Le modalità d'esame sono state definite in modo chiaro?*

F03- *Gli orari di svolgimento dell'attività didattica sono stati rispettati?*

F09- *Il materiale didattico consigliato è stato*

Risposte Valide: 9

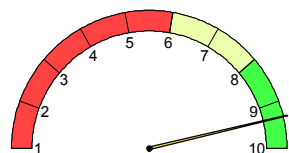

MEDIA: 9.33

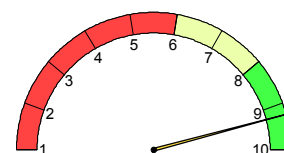

MEDIANA: 9.25



### Indicatore Azione Didattica

E' composto dalle risposte dei seguenti quesiti:

F07- *Il docente ha stimolato/motivato l'interesse verso la disciplina?*

F08- *Il docente ha esposto gli argomenti in*

Risposte Valide: 9

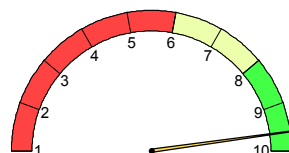

MEDIA: 9.61

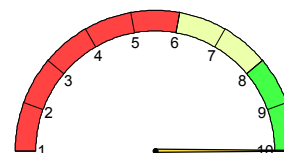

MEDIANA: 10.00

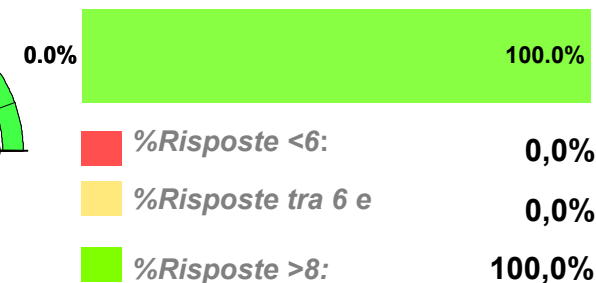

## Sezione Frequentanti: Risultati singole domande

		Risposte Valide	non so/ non pertinente	Media	Median a	% numero risposte			Riferimento CDS	
						sotto 6	tra 6 e 8	sopra 8	media CDS	Posizione
<b>Soddisfazione complessiva</b>	Complessivamente quanto si ritiene soddisfatto di come si è svolto il corso?	9	-	9,22	9,00	11,1%	88,9%		7,85	2° su 38
<b>Aspetti Organizzativi</b>	All'inizio delle lezioni gli obiettivi e i contenuti di questo insegnamento sono stati presentati in modo chiaro?	9	-	9,33	9,00		100,0%		8,14	1° su 37
	Le modalità d'esame sono state definite in modo chiaro?	9	-	9,56	10,00	22,2%	77,8%		8,26	3° su 37
	Gli orari di svolgimento dell'attività didattica sono stati rispettati?	9	-	9,22	9,00	22,0%	78,0%		8,51	3° su 38
	Il materiale didattico consigliato è stato adeguato?	9	-	9,22	10,00	33,3%	66,7%		7,60	1° su 38
<b>Attività Didattica</b>	Il docente ha stimolato / motivato l'interesse verso la disciplina?	9	-	9,67	10,00	11,1%	88,9%		7,86	2° su 38
	Il docente ha esposto gli argomenti in modo chiaro?	9	-	9,56	10,00		100%		7,80	1° su 38
	Il docente è stato reperibile nell'orario di ricevimento per chiarimenti e spiegazioni?	5	4	9,80	10,00		100%		8,50	1° su 33
	Laboratori, esercitazioni, seminari se previsti nell'insegnamento sono stati adeguati?	3								
<b>Contenuti e Programma</b>	L'insegnamento è stato svolto in maniera coerente con quanto dichiarato sul sito Web ?	7	1	9,57	10,00		100%		8,33	1° su 34
	Indipendentemente da come si è svolto il corso, i contenuti dell'insegnamento sono stati interessanti per lei?	9	-	9,56	10,00	11,1%	88,9%		8,28	2° su 38
<b>Carico di lavoro percepito</b>	Le conoscenze preliminari da lei possedute sono risultate sufficienti per la comprensione degli argomenti trattati?	9	-	7,22	7,00	11,1%	66,7%	22,2%	7,69	28° su 38
	Il carico didattico di studio richiesto dall'insegnamento è equilibrato rispetto ai crediti assegnati?	9	-	7,00	7,00	11,1%	77,8%	11,1%	7,73	31° su 38

SC0111822

## Sezione Non Frequentanti

- Studenti Non Frequentanti*
- + *Studenti che hanno frequentato in anni precedenti*
  - + *Studenti che hanno frequentato meno del 50% delle lezioni*

Non sono presentate ulteriori analisi sui Non Frequentanti per numerosità di risposte insufficiente

SC0111822

Questi indicatori si riferiscono agli studenti frequentanti (studenti che hanno frequentato più del 50% delle lezioni).  
Gli indicatori di sintesi vengono elaborati solo per le attività che presentano più di 5 studenti frequentanti.

### Soddisfazione Complessiva

Risposte al quesito F13: *Complessivamente, quanto si ritiene soddisfatto di come si è svolto il corso?*

Risposte Valide: 20

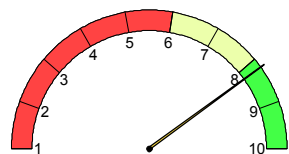

MEDIA: 8.20

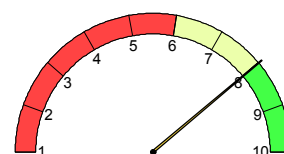

MEDIANA: 8.00

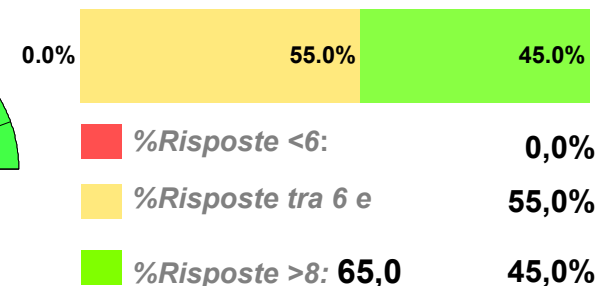

### Indicatore Aspetti Organizzativi

E' composto dalle risposte dei seguenti quesiti:

F01- *All'inizio delle lezioni gli obiettivi e i contenuti di questo insegnamento sono stati presentati in modo chiaro?*

F02- *Le modalità d'esame sono state definite in modo chiaro?*

F03- *Gli orari di svolgimento dell'attività didattica sono stati rispettati?*

F09- *Il materiale didattico consigliato è stato*

Risposte Valide: 20

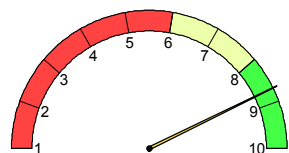

MEDIA: 8.70

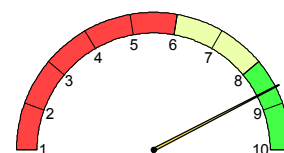

MEDIANA: 8.63

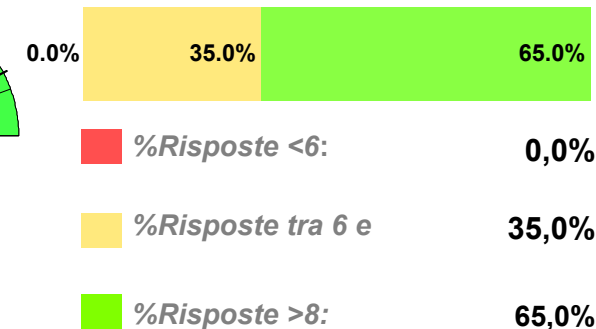

### Indicatore Azione Didattica

E' composto dalle risposte dei seguenti quesiti:

F07- *Il docente ha stimolato/motivato l'interesse verso la disciplina?*

F08- *Il docente ha esposto gli argomenti in*

Risposte Valide: 20

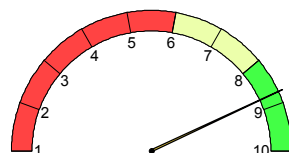

MEDIA: 8.75

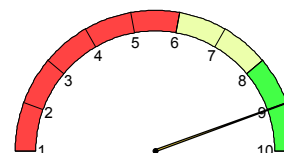

MEDIANA: 9.00

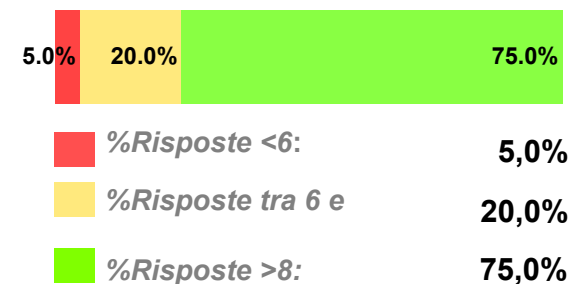

## Sezione Frequentanti: Risultati singole domande

		Risposte Valide	non so/ non pertinente	Media	Median a	% numero risposte			Riferimento CDS	
						sotto 6	tra 6 e 8	sopra 8	media CDS	Posizione
<b>Soddisfazione complessiva</b>	Complessivamente quanto si ritiene soddisfatto di come si è svolto il corso?	20	-	8.20	8.00	55,0%	45,0%		7.69	10° su 29
<b>Aspetti Organizzativi</b>	All'inizio delle lezioni gli obiettivi e i contenuti di questo insegnamento sono stati presentati in modo chiaro?	20	-	8,75	9,00	45,0%	55,0%		7.81	6° su 29
	Le modalità d'esame sono state definite in modo chiaro?	20	-	8,65	8.50	50,0%	50,0%		7.80	7° su 29
	Gli orari di svolgimento dell'attività didattica sono stati rispettati?	20	-	8,70	8.50	50,0%	50,0%		8.28	12° su 29
	Il materiale didattico consigliato è stato adeguato?	20	-	8,70	9.00	40,0%	60,0%		7.67	6° su 29
<b>Attività Didattica</b>	Il docente ha stimolato / motivato l'interesse verso la disciplina?	20	-	8,55	9.00	5,0%	30,0%	65,0%	7.76	10° su 29
	Il docente ha esposto gli argomenti in modo chiaro?	20	-	8,95	9.00	35,0%	65,0%		7.41	3° su 29
	Il docente è stato reperibile nell'orario di ricevimento per chiarimenti e spiegazioni?	4								
	Laboratori, esercitazioni, seminari se previsti nell'insegnamento sono stati adeguati?	6	14	7,67	7.50	66,7%	33,3%		7.46	9° su 16
<b>Contenuti e Programma</b>	L'insegnamento è stato svolto in maniera coerente con quanto dichiarato sul sito Web ?	16	4	9,13	9.00	18,8%	81,3%		8.17	7° su 26
	Indipendentemente da come si è svolto il corso, i contenuti dell'insegnamento sono stati interessanti per lei?	20	-	8,25	9.00	5,0%	40,0%	55,0%	8.35	15° su 29
<b>Carico di lavoro percepito</b>	Le conoscenze preliminari da lei possedute sono risultate sufficienti per la comprensione degli argomenti trattati?	20	-	7,70	8.00	10,0%	60,0%	30,0%	7.84	16° su 29
	Il carico didattico di studio richiesto dall'insegnamento è equilibrato rispetto ai crediti assegnati?	20	-	6,95	7.00	20,0%	60,0%	20,0%	7.40	20° su 29

SCP3050939



## Sezione Frequentanti: Suggerimenti degli studenti

Numero di risposte alla domanda: Tra i seguenti miglioramenti possibili indichi quali ritiene più utili (massimo tre scelte)

<b>Alleggerire il carico didattico complessivo</b>	<b>10</b>
<b>Inserire prove d'esame intermedie</b>	<b>10</b>
<b>Aumentare l'attività di supporto didattico</b>	<b>5</b>
<b>Fornire più conoscenze di base</b>	<b>2</b>
<b>Attivare lezioni serali</b>	-
<b>Eliminare dal programma argomenti già trattati in altri insegnamenti</b>	-
<b>Fornire in anticipo il materiale didattico</b>	-
<b>Migliorare il coordinamento con altri insegnamenti</b>	-
<b>Migliorare la qualità del materiale didattico</b>	-
<b>Totale risposte</b>	<b>27</b>



### Numero di Rispondenti

Numero di studenti che hanno fornito almeno una risposta (erano previste massimo 3 scelte)

**15**

## Sezione Non Frequentanti

*Studenti Non Frequentanti*  
 + *Studenti che hanno frequentato in anni precedenti*  
 + *Studenti che hanno frequentato meno del 50% delle lezioni*

Non sono presentate ulteriori analisi sui Non Frequentanti per numerosità di risposte insufficiente

Laurea Magistrale - Matematica (SC1172) - GEOMETRIA DIFFERENZIALE (SCP3050939) -- Sede: Padova

## Sezione Non Frequentanti: Studenti che hanno rifiutato di compilare il

questionario

**Numero di risposte alla domanda: Indichi per quale motivo ha rifiutato la compilazione di questo questionario**

<b>Perché in questo momento non ho tempo</b>	<b>3</b>
<b>Perché è inutile</b>	<b>1</b>
<b>Perché non sono in grado di giudicare</b>	<b>1</b>
<b>Perché ne ho già compilato uno per questo insegnamento</b>	<b>1</b>
<b>Perché ne ho già compilati troppi</b>	<b>1</b>
<b>Perché non mi fido</b>	<b>-</b>
<b>Perché non ci credo</b>	<b>-</b>
<b>Perché il sistema web non funziona</b>	<b>-</b>
<b>Perché i dati su insegnamento e docente non sono corretti</b>	<b>-</b>
<b>Altro</b>	<b>-</b>
<b>Totale risposte</b>	<b>7</b>



## Numero di Rispondenti

Numero di studenti che hanno fornito almeno una risposta

**6**