



Indagine sulle Opinioni degli Studenti

Risultati A.A. 2015-2016

Prof. : FRANCESCO BOTTACIN

Attività didattiche condivise - Logistica : 372803

Periodo di Lezione: **Secondo Semestre**

Apertura Questionario: **20/05/16 - 29/07/16**

ALGEBRA LINEARE E GEOMETRIA (IN06100061)

Valida per i Corsi di Studio:

- Laurea triennale - **Ingegneria elettronica** (IN0507) Sede: **Padova** - partizione: **ULT1301** Quest. Compilati: **14** - Quest. Rifiutati: 3
- Laurea triennale - **Ingegneria informatica** (IN0508) Sede: **Padova** - partizione: **ULT1301** Quest. Compilati: **43** - Quest. Rifiutati: 11
- Laurea triennale - **Ingegneria biomedica** (IN0512) Sede: **Padova** - partizione: **ULT1301** Quest. Compilati: **71** - Quest. Rifiutati: 7
- Laurea triennale - **Ingegneria dell'informazione** (IN0513) Sede: **Padova** - partizione: **ULT1301** Quest. Compilati: **65** - Quest. Rifiutati: 17

Distribuzione rispondenti raggruppati

Questi indicatori si riferiscono agli studenti frequentanti (studenti che hanno frequentato più del 50% delle lezioni) di tutti i corsi di studio coinvolti nella mutuaione. Gli indicatori di sintesi vengono elaborati solo per le attività che presentano più di 5 studenti frequentanti.

| Questionari Visionati | Questionari Compilati | Questionari rifiutati |
|-----------------------|-----------------------|-----------------------|
| 231 | 193 | 38 |



Distribuzione Studenti

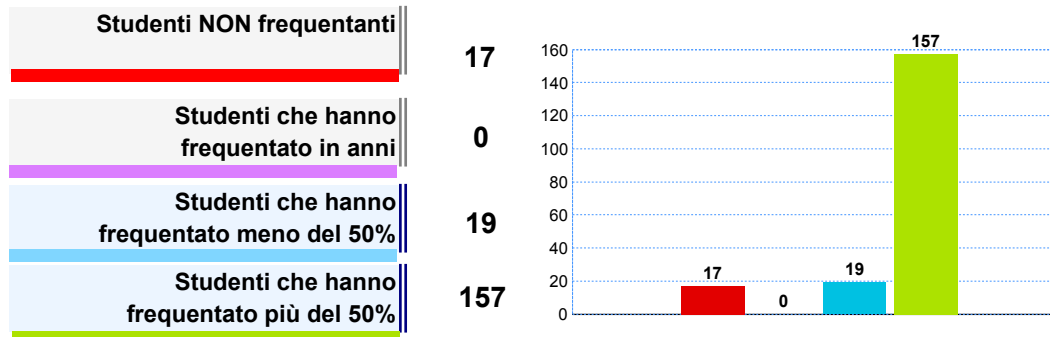

Indicatori di sintesi raggruppati

Soddisfazione Complessiva

Risposte al quesito F13: *Complessivamente, quanto si ritiene soddisfatto di come si è svolto il corso?*

Risposte Valide: 150

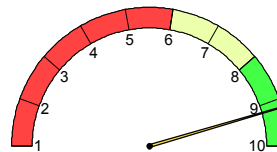

MEDIA: 9.19

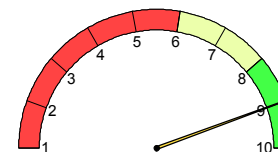

MEDIANA: 9.00

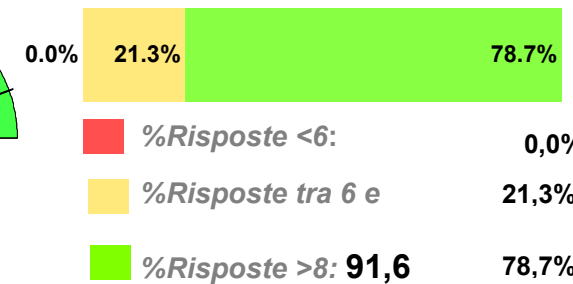

Indicatore Aspetti Organizzativi

E' composto dalle risposte dei seguenti quesiti:

F01- *All'inizio delle lezioni gli obiettivi e i contenuti di questo insegnamento sono stati presentati in modo chiaro?*

F02- *Le modalità d'esame sono state definite in modo chiaro?*

F03- *Gli orari di svolgimento dell'attività didattica sono stati rispettati?*

Risposte Valide: 143

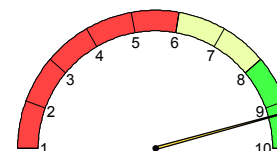

MEDIA: 9.23

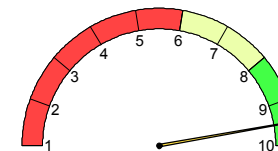

MEDIANA: 9.50



Indicatore Azione Didattica

E' composto dalle risposte dei seguenti quesiti:

F07- *Il docente ha stimolato/motivato l'interesse verso la disciplina?*

F08- *Il docente ha esposto gli argomenti in*

Risposte Valide: 150

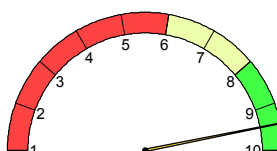

MEDIA: 9.43

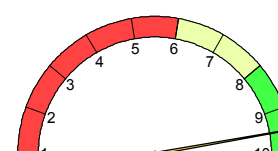

MEDIANA: 9.50

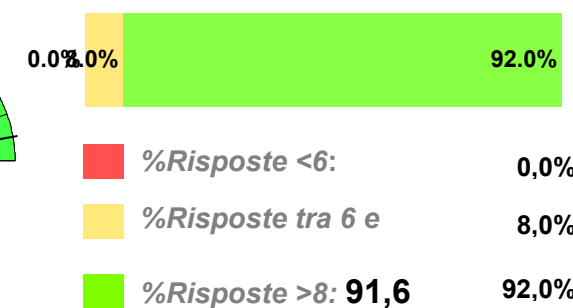

Questi indicatori si riferiscono agli studenti frequentanti (studenti che hanno frequentato più del 50% delle lezioni).
Gli indicatori di sintesi vengono elaborati solo per le attività che presentano più di 5 studenti frequentanti.

Soddisfazione Complessiva

Risposte al quesito F13: *Complessivamente, quanto si ritiene soddisfatto di come si è svolto il corso?*

Risposte Valide: 12

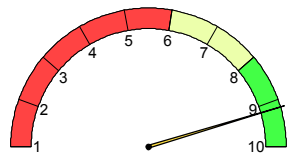

MEDIA: 9.17

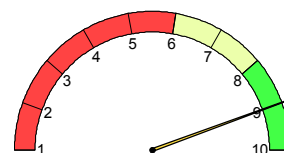

MEDIANA: 9.00



IN0507 - partizione: ULT1301 - IN06100061

Indicatore Aspetti Organizzativi

E' composto dalle risposte dei seguenti quesiti:

F01- *All'inizio delle lezioni gli obiettivi e i contenuti di questo insegnamento sono stati presentati in modo chiaro?*

F02- *Le modalità d'esame sono state definite in modo chiaro?*

F03- *Gli orari di svolgimento dell'attività didattica sono stati rispettati?*

F09- *Il materiale didattico consigliato è stato adeguato?*

Risposte Valide: 12

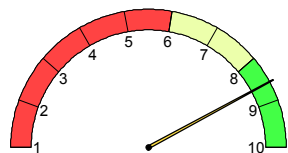

MEDIA: 8.58

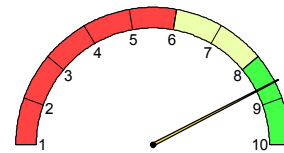

MEDIANA: 8.63

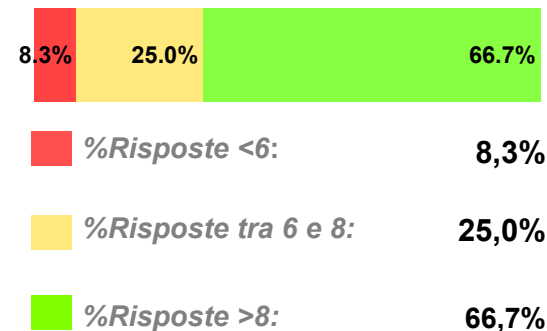

Indicatore Azione Didattica

E' composto dalle risposte dei seguenti quesiti:

F07- *Il docente ha stimolato/motivato l'interesse verso la disciplina?*

F08- *Il docente ha esposto gli argomenti in modo*

Risposte Valide: 12

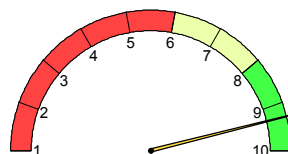

MEDIA: 9.29

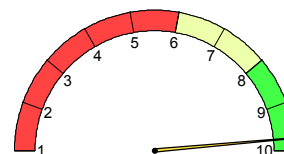

MEDIANA: 9.75

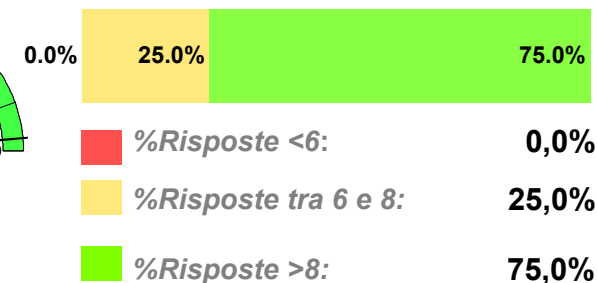

Sezione Frequentanti: Risultati singole domande

| | | Risposte Valide | non so/ non pertinente | Media | Mediana | % numero risposte | | | Riferimento CDS | |
|-----------------------------------|---|--------------------|------------------------------|-------|---------|-------------------|-----------|---------|-----------------|-----------|
| | | | | | | sotto 6 | tra 6 e 8 | sopra 8 | media CDS | Posizione |
| Soddisfazione complessiva | Complessivamente quanto si ritiene soddisfatto di come si è svolto il corso? | 12 | - | 9,17 | 9,00 | 16,7% | 83,3% | | 7.71 | 3° su 43 |
| Aspetti Organizzativi | All'inizio delle lezioni gli obiettivi e i contenuti di questo insegnamento sono stati presentati in modo chiaro? | 12 | - | 8,33 | 9,00 | 8,3% | 25,0% | 66,7% | 7.83 | 18° su 43 |
| | Le modalità d'esame sono state definite in modo chiaro? | 12 | - | 7,92 | 8.50 | 8,3% | 41,7% | 50,0% | 8.14 | 31° su 43 |
| | Gli orari di svolgimento dell'attività didattica sono stati rispettati? | 12 | - | 8.83 | 10.00 | 8,0% | 17,0% | 75,0% | 8.70 | 21° su 43 |
| | Il materiale didattico consigliato è stato adeguato? | 12 | - | 9,25 | 9.50 | 16,7% | 83,3% | | 7.86 | 2° su 43 |
| Attività Didattica | Il docente ha stimolato / motivato l'interesse verso la disciplina? | 12 | - | 9,17 | 9.50 | 25,0% | 75,0% | | 7.62 | 3° su 43 |
| | Il docente ha esposto gli argomenti in modo chiaro? | 12 | - | 9,42 | 10.00 | 16,7% | 83,3% | | 7.67 | 2° su 43 |
| | Il docente è stato reperibile nell'orario di ricevimento per chiarimenti e spiegazioni? | 8 | 4 | 8,63 | 9.50 | 12,5% | 12,5% | 75,0% | 8.38 | 12° su 23 |
| | Laboratori, esercitazioni, seminari se previsti nell'insegnamento sono stati adeguati? | 6 | 6 | 8,17 | 9.00 | 16,7% | 33,3% | 50,0% | 7.82 | 15° su 35 |
| Contenuti e Programma | L'insegnamento è stato svolto in maniera coerente con quanto dichiarato sul sito Web ? | 11 | 1 | 8,45 | 9.00 | 9,1% | 18,2% | 72,7% | 8.18 | 17° su 38 |
| | Indipendentemente da come si è svolto il corso, i contenuti dell'insegnamento sono stati interessanti per lei? | 12 | - | 7,92 | 8.50 | 16,7% | 33,3% | 50,0% | 7.98 | 26° su 43 |
| Carico di lavoro percepito | Le conoscenze preliminari da lei possedute sono risultate sufficienti per la comprensione degli argomenti trattati? | 12 | - | 7,83 | 9.00 | 25,0% | 8,3% | 66,7% | 7.45 | 17° su 43 |
| | Il carico didattico di studio richiesto dall'insegnamento è equilibrato rispetto ai crediti assegnati? | 12 | - | 8,00 | 8.50 | 8,3% | 41,7% | 50,0% | 7.63 | 15° su 43 |

IN06100061

Sezione Frequentanti: Suggerimenti degli studenti

Numero di risposte alla domanda: Tra i seguenti miglioramenti possibili indichi quali ritiene più utili (massimo tre scelte)

| | |
|---|-----------|
| Inserire prove d'esame intermedie | 7 |
| Alleggerire il carico didattico complessivo | 4 |
| Aumentare l'attività di supporto didattico | 3 |
| Fornire più conoscenze di base | 2 |
| Fornire in anticipo il materiale didattico | 2 |
| Migliorare il coordinamento con altri insegnamenti | 1 |
| Attivare lezioni serali | - |
| Eliminare dal programma argomenti già trattati in altri insegnamenti | - |
| Migliorare la qualità del materiale didattico | - |
| Totale risposte | 19 |



Numero di Rispondenti

Numero di studenti che hanno fornito almeno una risposta (erano previste massimo 3 scelte)

10

Sezione Non Frequentanti

- Studenti Non Frequentanti*
- + *Studenti che hanno frequentato in anni precedenti*
- + *Studenti che hanno frequentato meno del 50% delle lezioni*

Non sono presentate ulteriori analisi sui Non Frequentanti per
numerosità di risposte insufficiente

IN06100061

Questi indicatori si riferiscono agli studenti frequentanti (studenti che hanno frequentato più del 50% delle lezioni).
Gli indicatori di sintesi vengono elaborati solo per le attività che presentano più di 5 studenti frequentanti.

Soddisfazione Complessiva

Risposte al quesito F13: *Complessivamente, quanto si ritiene soddisfatto di come si è svolto il corso?*

Risposte Valide: 39

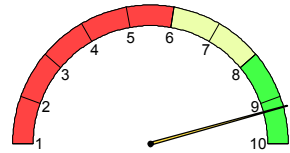

MEDIA: 9.23

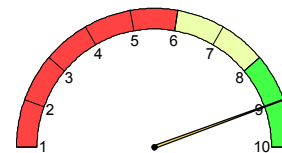

MEDIANA: 9.00

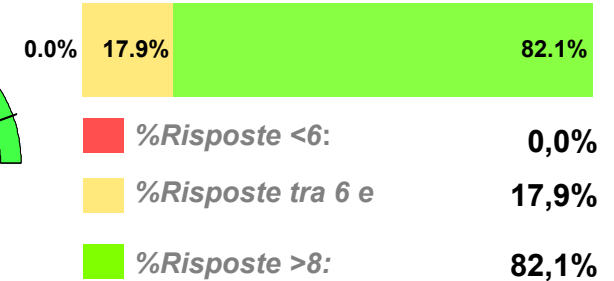

Indicatore Aspetti Organizzativi

E' composto dalle risposte dei seguenti quesiti:

F01- *All'inizio delle lezioni gli obiettivi e i contenuti di questo insegnamento sono stati presentati in modo chiaro?*

F02- *Le modalità d'esame sono state definite in modo chiaro?*

F03- *Gli orari di svolgimento dell'attività didattica sono stati rispettati?*

F09- *Il materiale didattico consigliato è stato adeguato?*

Risposte Valide: 38

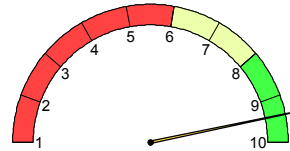

MEDIA: 9.41

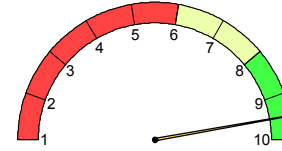

MEDIANA: 9.50



Indicatore Azione Didattica

E' composto dalle risposte dei seguenti quesiti:

F07- *Il docente ha stimolato/motivato l'interesse verso la disciplina?*

F08- *Il docente ha esposto gli argomenti in modo*

Risposte Valide: 38

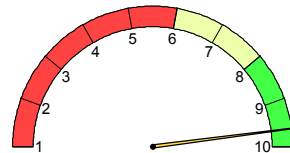

MEDIA: 9.63

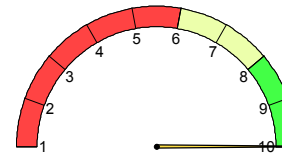

MEDIANA: 10.00



Sezione Frequentanti: Risultati singole domande

| | | Risposte Valide | non so/ non pertinente | Media | Mediana | % numero risposte | | | Riferimento CDS | |
|-----------------------------------|---|--------------------|------------------------------|-------|---------|-------------------|-----------|---------|-----------------|-----------|
| | | | | | | sotto 6 | tra 6 e 8 | sopra 8 | media CDS | Posizione |
| Soddisfazione complessiva | Complessivamente quanto si ritiene soddisfatto di come si è svolto il corso? | 39 | - | 9,23 | 9,00 | 17,9% | 82,1% | | 7.50 | 1° su 54 |
| Aspetti Organizzativi | All'inizio delle lezioni gli obiettivi e i contenuti di questo insegnamento sono stati presentati in modo chiaro? | 38 | 1 | 9,37 | 9,50 | 10,5% | 89,5% | | 7.84 | 1° su 53 |
| | Le modalità d'esame sono state definite in modo chiaro? | 38 | 1 | 9,13 | 9,00 | 21,1% | 78,9% | | 8.17 | 1° su 52 |
| | Gli orari di svolgimento dell'attività didattica sono stati rispettati? | 39 | - | 9,79 | 10,00 | 3,0% | 97,0% | | 8.75 | 1° su 54 |
| | Il materiale didattico consigliato è stato adeguato? | 39 | - | 9,36 | 10,00 | 12,8% | 87,2% | | 7.55 | 1° su 54 |
| Attività Didattica | Il docente ha stimolato / motivato l'interesse verso la disciplina? | 39 | - | 9,33 | 10,00 | 15,4% | 84,6% | | 7.35 | 1° su 54 |
| | Il docente ha esposto gli argomenti in modo chiaro? | 38 | - | 9,87 | 10,00 | | 100% | | 7.57 | 1° su 54 |
| | Il docente è stato reperibile nell'orario di ricevimento per chiarimenti e spiegazioni? | 24 | 15 | 9,46 | 10,00 | 12,5% | 87,5% | | 8.23 | 2° su 46 |
| | Laboratori, esercitazioni, seminari se previsti nell'insegnamento sono stati adeguati? | 21 | 18 | 9,33 | 10,00 | 19,0% | 81,0% | | 7.40 | 1° su 48 |
| Contenuti e Programma | L'insegnamento è stato svolto in maniera coerente con quanto dichiarato sul sito Web ? | 35 | 4 | 9,69 | 10,00 | 5,7% | 94,3% | | 8.29 | 1° su 53 |
| | Indipendentemente da come si è svolto il corso, i contenuti dell'insegnamento sono stati interessanti per lei? | 39 | - | 8,62 | 9,00 | 5,1% | 28,2% | 66,7% | 7.81 | 9° su 54 |
| Carico di lavoro percepito | Le conoscenze preliminari da lei possedute sono risultate sufficienti per la comprensione degli argomenti trattati? | 39 | - | 8,31 | 9,00 | 12,8% | 33,3% | 53,8% | 7.37 | 5° su 54 |
| | Il carico didattico di studio richiesto dall'insegnamento è equilibrato rispetto ai crediti assegnati? | 39 | - | 8,82 | 9,00 | 2,6% | 25,6% | 71,8% | 7.56 | 2° su 54 |

IN06100061

Sezione Frequentanti: Suggerimenti degli studenti

Numero di risposte alla domanda: Tra i seguenti miglioramenti possibili indichi quali ritiene più utili (massimo tre scelte)

| | |
|---|-----------|
| Inserire prove d'esame intermedie | 30 |
| Alleggerire il carico didattico complessivo | 10 |
| Aumentare l'attività di supporto didattico | 4 |
| Fornire in anticipo il materiale didattico | 3 |
| Fornire più conoscenze di base | 3 |
| Migliorare il coordinamento con altri insegnamenti | 2 |
| Eliminare dal programma argomenti già trattati in altri insegnamenti | 1 |
| Migliorare la qualità del materiale didattico | 1 |
| Attivare lezioni serali | - |
| Totale risposte | 54 |



Numero di Rispondenti

Numero di studenti che hanno fornito almeno una risposta (erano previste massimo 3 scelte)

33

Sezione Non Frequentanti

Studenti Non Frequentanti
 + Studenti che hanno frequentato in anni precedenti
 + Studenti che hanno frequentato meno del 50% delle lezioni

Non sono presentate ulteriori analisi sui Non Frequentanti per numerosità di risposte insufficiente

IN06100061

Sezione Non Frequentanti: Studenti che hanno rifiutato di compilare il questionario

Numero di risposte alla domanda: Indichi per quale motivo ha rifiutato la compilazione di questo questionario

| | |
|--|-----------|
| <i>Perché ne ho già compilato uno per questo insegnamento</i> | 4 |
| <i>Perché in questo momento non ho tempo</i> | 3 |
| <i>Perché ne ho già compilati troppi</i> | 2 |
| <i>Perché non sono in grado di giudicare</i> | 1 |
| <i>Perché non ci credo</i> | 1 |
| <i>Altro</i> | 1 |
| <i>Perché è inutile</i> | - |
| <i>Perché non mi fido</i> | - |
| <i>Perché il sistema web non funziona</i> | - |
| <i>Perché i dati su insegnamento e docente non sono corretti</i> | - |
| Totale risposte | 12 |



Numero di Rispondenti

Numero di studenti che hanno fornito almeno una risposta

11

Questi indicatori si riferiscono agli studenti frequentanti (studenti che hanno frequentato più del 50% delle lezioni).
Gli indicatori di sintesi vengono elaborati solo per le attività che presentano più di 5 studenti frequentanti.

Soddisfazione Complessiva

Risposte al quesito F13: *Complessivamente, quanto si ritiene soddisfatto di come si è svolto il corso?*

Risposte Valide: 45

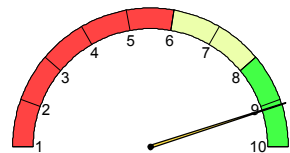

MEDIA: 9.11

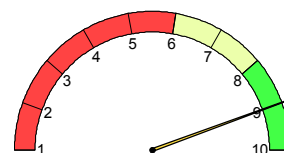

MEDIANA: 9.00

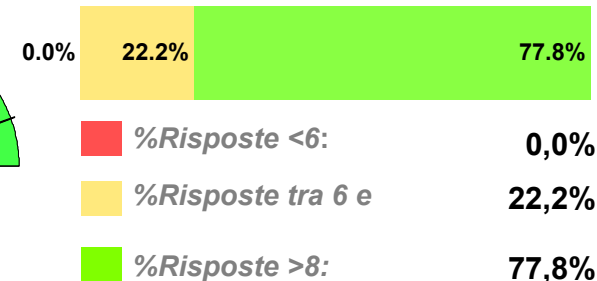

Indicatore Aspetti Organizzativi

E' composto dalle risposte dei seguenti quesiti:

F01- *All'inizio delle lezioni gli obiettivi e i contenuti di questo insegnamento sono stati presentati in modo chiaro?*

F02- *Le modalità d'esame sono state definite in modo chiaro?*

F03- *Gli orari di svolgimento dell'attività didattica sono stati rispettati?*

F09- *Il materiale didattico consigliato è stato adeguato?*

Risposte Valide: 41

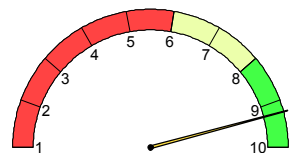

MEDIA: 9.25

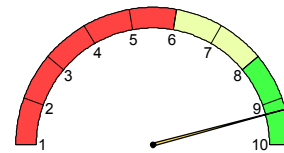

MEDIANA: 9.25



Indicatore Azione Didattica

E' composto dalle risposte dei seguenti quesiti:

F07- *Il docente ha stimolato/motivato l'interesse verso la disciplina?*

F08- *Il docente ha esposto gli argomenti in modo*

Risposte Valide: 46

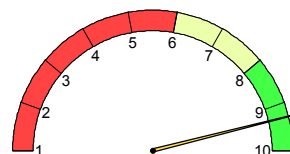

MEDIA: 9.30

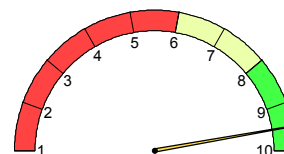

MEDIANA: 9.50



Sezione Frequentanti: Risultati singole domande

| | | Risposte Valide | non so/ non pertinente | Media | Mediana | % numero risposte | | | Riferimento CDS | |
|-----------------------------------|---|--------------------|------------------------------|-------|---------|-------------------|-----------|---------|-----------------|-----------|
| | | | | | | sotto 6 | tra 6 e 8 | sopra 8 | media CDS | Posizione |
| Soddisfazione complessiva | Complessivamente quanto si ritiene soddisfatto di come si è svolto il corso? | 45 | - | 9,11 | 9,00 | 22,2% | 77,8% | | 7.36 | 2° su 47 |
| Aspetti Organizzativi | All'inizio delle lezioni gli obiettivi e i contenuti di questo insegnamento sono stati presentati in modo chiaro? | 44 | 4 | 9,18 | 9,50 | 22,7% | 77,3% | | 7.60 | 2° su 47 |
| | Le modalità d'esame sono state definite in modo chiaro? | 44 | 4 | 8,59 | 9,00 | 4,5% | 31,8% | 63,6% | 7.95 | 10° su 47 |
| | Gli orari di svolgimento dell'attività didattica sono stati rispettati? | 48 | - | 9,48 | 10,00 | 2,0% | 8,0% | 90,0% | 8.60 | 2° su 47 |
| | Il materiale didattico consigliato è stato adeguato? | 45 | - | 9,44 | 10,00 | 13,3% | 86,7% | | 7.52 | 1° su 47 |
| Attività Didattica | Il docente ha stimolato / motivato l'interesse verso la disciplina? | 46 | - | 9,02 | 9,00 | 30,4% | 69,6% | | 7.23 | 3° su 47 |
| | Il docente ha esposto gli argomenti in modo chiaro? | 46 | - | 9,59 | 10,00 | 4,3% | 95,7% | | 7.28 | 1° su 47 |
| | Il docente è stato reperibile nell'orario di ricevimento per chiarimenti e spiegazioni? | 28 | 18 | 9,21 | 10,00 | 25,0% | 75,0% | | 8.18 | 3° su 46 |
| | Laboratori, esercitazioni, seminari se previsti nell'insegnamento sono stati adeguati? | 24 | 21 | 8,88 | 9,00 | 41,7% | 58,3% | | 7.34 | 3° su 47 |
| Contenuti e Programma | L'insegnamento è stato svolto in maniera coerente con quanto dichiarato sul sito Web ? | 43 | 3 | 9,47 | 10,00 | 11,6% | 88,4% | | 8.06 | 1° su 47 |
| | Indipendentemente da come si è svolto il corso, i contenuti dell'insegnamento sono stati interessanti per lei? | 47 | - | 8,55 | 9,00 | 6,4% | 40,4% | 53,2% | 7.67 | 5° su 47 |
| Carico di lavoro percepito | Le conoscenze preliminari da lei possedute sono risultate sufficienti per la comprensione degli argomenti trattati? | 47 | - | 7,64 | 8,00 | 10,6% | 55,3% | 34,0% | 6.73 | 5° su 47 |
| | Il carico didattico di studio richiesto dall'insegnamento è equilibrato rispetto ai crediti assegnati? | 46 | - | 8,78 | 9,00 | 4,3% | 28,3% | 67,4% | 7.42 | 2° su 47 |

IN06100061

Sezione Frequentanti: Suggerimenti degli studenti

Numero di risposte alla domanda: Tra i seguenti miglioramenti possibili indichi quali ritiene più utili (massimo tre scelte)

| | |
|---|-----------|
| Inserire prove d'esame intermedie | 32 |
| Alleggerire il carico didattico complessivo | 14 |
| Fornire più conoscenze di base | 13 |
| Aumentare l'attività di supporto didattico | 10 |
| Fornire in anticipo il materiale didattico | 4 |
| Migliorare il coordinamento con altri insegnamenti | 3 |
| Migliorare la qualità del materiale didattico | 2 |
| Eliminare dal programma argomenti già trattati in altri insegnamenti | 2 |
| Attivare lezioni serali | 1 |
| Totale risposte | 81 |



Numero di Rispondenti

Numero di studenti che hanno fornito almeno una risposta (erano previste massimo 3 scelte)

43

Sezione Non Frequentanti

Studenti Non Frequentanti
 + Studenti che hanno frequentato in anni precedenti
 + Studenti che hanno frequentato meno del 50% delle lezioni

Studenti Non Frequentanti || 21

Per quale motivo prevalente non ha frequentato in parte o del tutto le lezioni?

| | | | |
|---|----|--|---|
| Avevo già frequentato in precedenza | 13 | Ho perso l'interesse dopo le prime lezioni | - |
| Motivi di lavoro | 2 | Ritengo non indispensabile la frequenza | 1 |
| L'orario delle lezioni era sovrapposto a quello di un altro | 2 | Altro | 2 |

Sezione Non Frequentanti - Risultati singole domande

| | | Risposte Valide | non so/ non pertinente | Media | Mediana | % numero risposte | | | Riferimento CDS | |
|-----------------------------------|---|-----------------|------------------------|-------|---------|-------------------|-----------|---------|-----------------|-----------|
| | | | | | | sotto 6 | tra 6 e 8 | sopra 8 | media CDS | Posizione |
| Aspetti Organizzativi | Il materiale didattico consigliato è stato adeguato? | 18 | - | 8,61 | 9,00 | 5,6% | 27,8% | 66,7% | 6.90 | 1° su 32 |
| | Le modalità d'esame sono state definite in modo chiaro? | 17 | 2 | 8,82 | 9,00 | | 35,3% | 64,7% | 7.26 | 1° su 27 |
| Attività Didattica | Il docente è stato reperibile nell'orario di ricevimento per chiarimenti e spiegazioni? | 7 | 12 | 7,29 | 8,00 | 28,6% | 28,6% | 42,9% | 7.15 | 10° su 19 |
| Contenuti e Programma | I contenuti dell'insegnamento sono stati interessanti per lei? | 18 | - | 8,17 | 8,00 | | 61,1% | 38,9% | 6.84 | 2° su 32 |
| Carico di lavoro percepito | Il carico didattico di studio richiesto dall'insegnamento è equilibrato rispetto ai crediti assegnati? | 18 | - | 8,50 | 9,00 | 5,6% | 38,9% | 55,6% | 6.98 | 2° su 32 |
| | Le conoscenze preliminari da lei possedute sono risultate sufficienti per la comprensione degli argomenti trattati? | 18 | - | 6,56 | 6,50 | 38,9% | 38,9% | 22,2% | 6.18 | 13° su 32 |

Sezione Non Frequentanti: Suggerimenti degli studenti

Numero di risposte alla domanda: Tra i seguenti miglioramenti possibili indichi quali ritiene più utili (massimo tre scelte)

| | |
|---|-----------|
| Inserire prove d'esame intermedie | 13 |
| Fornire in anticipo il materiale didattico | 4 |
| Aumentare l'attività di supporto didattico | 4 |
| Fornire più conoscenze di base | 4 |
| Alleggerire il carico didattico complessivo | 4 |
| Eliminare dal programma argomenti già trattati in altri insegnamenti | 3 |
| Attivare lezioni serali | 1 |
| Migliorare la qualità del materiale didattico | 1 |
| Migliorare il coordinamento con altri insegnamenti | 1 |
| Totale risposte | 35 |



Numero di Rispondenti

Numero di studenti che hanno fornito almeno una risposta (erano previste massimo 3 scelte)

16

Sezione Non Frequentanti: Studenti che hanno rifiutato di compilare il questionario

Numero di risposte alla domanda: Indichi per quale motivo ha rifiutato la compilazione di questo questionario

| | |
|--|----------|
| Perché ne ho già compilato uno per questo insegnamento | 5 |
| Perché in questo momento non ho tempo | 3 |
| Perché è inutile | - |
| Perché non sono in grado di giudicare | - |
| Perché non mi fido | - |
| Perché non ci credo | - |
| Perché ne ho già compilati troppi | - |
| Perché il sistema web non funziona | - |
| Perché i dati su insegnamento e docente non sono corretti | - |
| Altro | - |
| Totale risposte | 8 |



Numero di Rispondenti

Numero di studenti che hanno fornito almeno una risposta

7

Questi indicatori si riferiscono agli studenti frequentanti (studenti che hanno frequentato più del 50% delle lezioni).
Gli indicatori di sintesi vengono elaborati solo per le attività che presentano più di 5 studenti frequentanti.

Soddisfazione Complessiva

Risposte al quesito F13: *Complessivamente, quanto si ritiene soddisfatto di come si è svolto il corso?*

Risposte Valide: 54

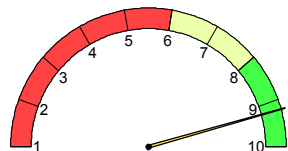

MEDIA: 9.22

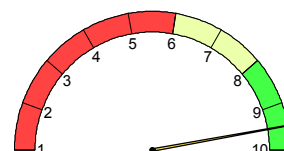

MEDIANA: 9.50

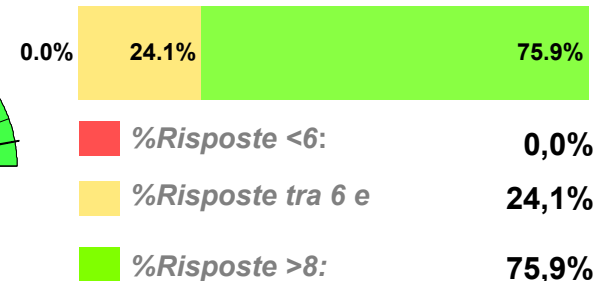

Indicatore Aspetti Organizzativi

E' composto dalle risposte dei seguenti quesiti:

F01- *All'inizio delle lezioni gli obiettivi e i contenuti di questo insegnamento sono stati presentati in modo chiaro?*

F02- *Le modalità d'esame sono state definite in modo chiaro?*

F03- *Gli orari di svolgimento dell'attività didattica sono stati rispettati?*

F09- *Il materiale didattico consigliato è stato adeguato?*

Risposte Valide: 52

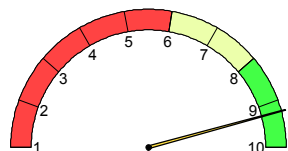

MEDIA: 9.23

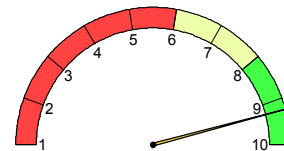

MEDIANA: 9.25



Indicatore Azione Didattica

E' composto dalle risposte dei seguenti quesiti:

F07- *Il docente ha stimolato/motivato l'interesse verso la disciplina?*

F08- *Il docente ha esposto gli argomenti in modo*

Risposte Valide: 54

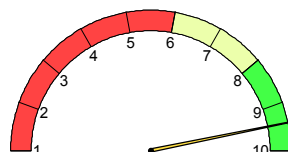

MEDIA: 9.42

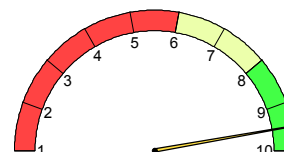

MEDIANA: 9.50



Sezione Frequentanti: Risultati singole domande

| | | Risposte Valide | non so/ non pertinente | Media | Mediana | % numero risposte | | | Riferimento CDS | |
|-----------------------------------|---|--------------------|------------------------------|-------|---------|-------------------|-----------|---------|-----------------|-----------|
| | | | | | | sotto 6 | tra 6 e 8 | sopra 8 | media CDS | Posizione |
| Soddisfazione complessiva | Complessivamente quanto si ritiene soddisfatto di come si è svolto il corso? | 54 | - | 9,22 | 9,50 | 24,1% | 75,9% | | 7.61 | 2° su 66 |
| Aspetti Organizzativi | All'inizio delle lezioni gli obiettivi e i contenuti di questo insegnamento sono stati presentati in modo chiaro? | 52 | 2 | 9,15 | 9,00 | 21,2% | 78,8% | | 7.82 | 3° su 66 |
| | Le modalità d'esame sono state definite in modo chiaro? | 53 | 1 | 8,75 | 9,00 | 1,9% | 39,6% | 58,5% | 8.15 | 15° su 66 |
| | Gli orari di svolgimento dell'attività didattica sono stati rispettati? | 54 | - | 9,63 | 10,00 | 7,0% | 93,0% | | 8.67 | 2° su 66 |
| | Il materiale didattico consigliato è stato adeguato? | 54 | - | 9,39 | 10,00 | 16,7% | 83,3% | | 7.76 | 1° su 66 |
| Attività Didattica | Il docente ha stimolato / motivato l'interesse verso la disciplina? | 54 | - | 9,11 | 9,00 | 1,9% | 22,2% | 75,9% | 7.50 | 5° su 66 |
| | Il docente ha esposto gli argomenti in modo chiaro? | 54 | - | 9,72 | 10,00 | 3,7% | 96,3% | | 7.68 | 1° su 66 |
| | Il docente è stato reperibile nell'orario di ricevimento per chiarimenti e spiegazioni? | 32 | 22 | 9,47 | 10,00 | 15,6% | 84,4% | | 8.42 | 4° su 66 |
| | Laboratori, esercitazioni, seminari se previsti nell'insegnamento sono stati adeguati? | 27 | 25 | 9,15 | 10,00 | 25,9% | 74,1% | | 7.50 | 3° su 66 |
| Contenuti e Programma | L'insegnamento è stato svolto in maniera coerente con quanto dichiarato sul sito Web ? | 45 | 9 | 9,49 | 10,00 | 13,3% | 86,7% | | 8.34 | 2° su 66 |
| | Indipendentemente da come si è svolto il corso, i contenuti dell'insegnamento sono stati interessanti per lei? | 54 | - | 8,69 | 9,00 | 1,9% | 38,9% | 59,3% | 7.92 | 15° su 66 |
| Carico di lavoro percepito | Le conoscenze preliminari da lei possedute sono risultate sufficienti per la comprensione degli argomenti trattati? | 54 | - | 7,96 | 9,00 | 11,1% | 35,2% | 53,7% | 7.60 | 22° su 66 |
| | Il carico didattico di studio richiesto dall'insegnamento è equilibrato rispetto ai crediti assegnati? | 54 | - | 8,85 | 9,00 | 1,9% | 29,6% | 68,5% | 7.73 | 5° su 66 |

IN06100061

Sezione Frequentanti: Suggerimenti degli studenti

Numero di risposte alla domanda: Tra i seguenti miglioramenti possibili indichi quali ritiene più utili (massimo tre scelte)

| | |
|---|-----------|
| Inserire prove d'esame intermedie | 36 |
| Alleggerire il carico didattico complessivo | 15 |
| Aumentare l'attività di supporto didattico | 9 |
| Fornire più conoscenze di base | 5 |
| Migliorare il coordinamento con altri insegnamenti | 3 |
| Fornire in anticipo il materiale didattico | 2 |
| Migliorare la qualità del materiale didattico | 1 |
| Attivare lezioni serali | - |
| Eliminare dal programma argomenti già trattati in altri insegnamenti | - |
| Totale risposte | 71 |



Numero di Rispondenti

Numero di studenti che hanno fornito almeno una risposta (erano previste massimo 3 scelte)

42

Sezione Non Frequentanti

Studenti Non Frequentanti
 + Studenti che hanno frequentato in anni precedenti
 + Studenti che hanno frequentato meno del 50% delle lezioni

Studenti Non Frequentanti || **10**

Per quale motivo prevalente non ha frequentato in parte o del tutto le lezioni?

| | | | |
|---|---|--|---|
| Avevo già frequentato in precedenza | 4 | Ho perso l'interesse dopo le prime lezioni | - |
| Motivi di lavoro | 1 | Ritengo non indispensabile la frequenza | 1 |
| L'orario delle lezioni era sovrapposto a quello di un altro | 1 | Altro | 3 |

Sezione Non Frequentanti - Risultati singole domande

| | | Risposte Valide | non so/ non pertinente | Media | Mediana | % numero risposte | | | Riferimento CDS | |
|-----------------------------------|---|-----------------|---------------------------|-------|---------|-------------------|-----------|---------|-----------------|-----------|
| | | | | | | sotto 6 | tra 6 e 8 | sopra 8 | media CDS | Posizione |
| Aspetti Organizzativi | Il materiale didattico consigliato è stato adeguato? | 10 | - | 9,30 | 10,00 | 20,0% | 80,0% | 7.23 | 1° su 46 | |
| | Le modalità d'esame sono state definite in modo chiaro? | 9 | 1 | 8,89 | 10,00 | 11,1% | 11,1% | 77,8% | 7.96 | 5° su 42 |
| Attività Didattica | Il docente è stato reperibile nell'orario di ricevimento per chiarimenti e spiegazioni? | 2 | 8 | | | | | | | |
| Contenuti e Programma | I contenuti dell'insegnamento sono stati interessanti per lei? | 10 | - | 8,60 | 8,50 | 50,0% | 50,0% | 6.95 | 2° su 46 | |
| Carico di lavoro percepito | Il carico didattico di studio richiesto dall'insegnamento è equilibrato rispetto ai crediti assegnati? | 10 | - | 8,50 | 8,50 | 50,0% | 50,0% | 7.10 | 2° su 46 | |
| | Le conoscenze preliminari da lei possedute sono risultate sufficienti per la comprensione degli argomenti trattati? | 10 | - | 8,80 | 9,00 | 40,0% | 60,0% | 7.09 | 3° su 46 | |

Sezione Non Frequentanti: Suggerimenti degli studenti

Numero di risposte alla domanda: Tra i seguenti miglioramenti possibili indichi quali ritiene più utili (massimo tre scelte)

| | |
|---|-----------|
| Inserire prove d'esame intermedie | 7 |
| Fornire in anticipo il materiale didattico | 1 |
| Fornire più conoscenze di base | 1 |
| Aumentare l'attività di supporto didattico | 1 |
| Alleggerire il carico didattico complessivo | 1 |
| Attivare lezioni serali | - |
| Eliminare dal programma argomenti già trattati in altri insegnamenti | - |
| Migliorare la qualità del materiale didattico | - |
| Migliorare il coordinamento con altri insegnamenti | - |
| Totale risposte | 11 |



Numero di Rispondenti

Numero di studenti che hanno fornito almeno una risposta (erano previste massimo 3 scelte)

8

Sezione Non Frequentanti: Studenti che hanno rifiutato di compilare il questionario

Numero di risposte alla domanda: Indichi per quale motivo ha rifiutato la compilazione di questo questionario

| | |
|--|-----------|
| Perché ne ho già compilato uno per questo insegnamento | 7 |
| Altro | 3 |
| Perché è inutile | 2 |
| Perché in questo momento non ho tempo | 2 |
| Perché non sono in grado di giudicare | 1 |
| Perché non ci credo | 1 |
| Perché ne ho già compilati troppi | 1 |
| Perché il sistema web non funziona | 1 |
| Perché non mi fido | - |
| Perché i dati su insegnamento e docente non sono corretti | - |
| Totale risposte | 18 |



Numero di Rispondenti

Numero di studenti che hanno fornito almeno una risposta

17