



Indagine sulle Opinioni degli Studenti

Risultati A.A. 2015-2016

Prof. : FRANCESCO BOTTACIN

Attività didattiche condivise - Logistica : 372905

Periodo di Lezione: *Primo Semestre*

Apertura Questionario: *18/12/15 - 04/03/16*

GEOMETRIA DIFFERENZIALE (SC01111822)

Appartenente al corso di Laurea triennale:

■ **Fisica** (SC1158) - Sede: **Padova** Quest. Compilati: 15 - Quest. Rifiutati: 3

GEOMETRIA DIFFERENZIALE (SCP3050939)

Appartenente al corso di Laurea Magistrale:

■ **Matematica** (SC1172) - Sede: **Padova** Quest. Compilati: 28 - Quest. Rifiutati: 4

Distribuzione rispondenti raggruppati

Questi indicatori si riferiscono agli studenti frequentanti (studenti che hanno frequentato più del 50% delle lezioni) di tutti i corsi di studio coinvolti nella mutuaione. Gli indicatori di sintesi vengono elaborati solo per le attività che presentano più di 5 studenti frequentanti.

Questionari Visionati	Questionari Compilati	Questionari rifiutati
50	43	7



Distribuzione Studenti

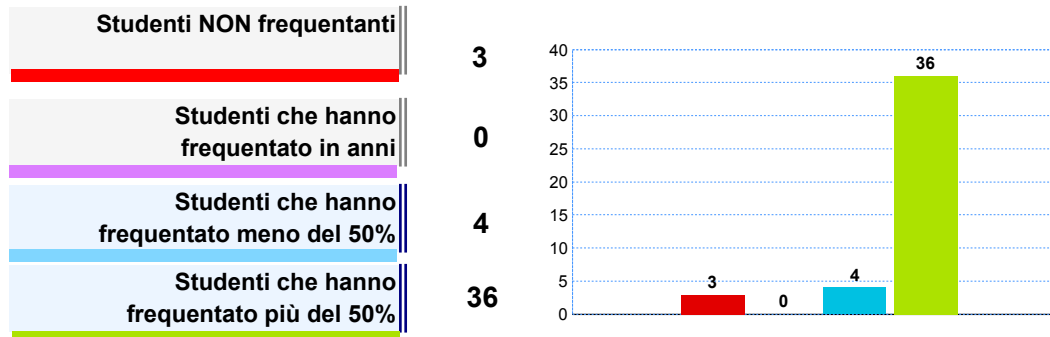

Indicatori di sintesi raggruppati

Soddisfazione Complessiva

Risposte al quesito F13: *Complessivamente, quanto si ritiene soddisfatto di come si è svolto il corso?*

Risposte Valide: 34

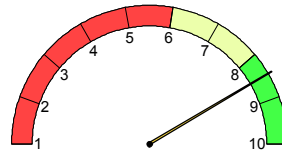

MEDIA: 8.47

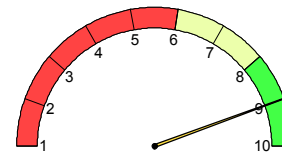

MEDIANA: 9.00

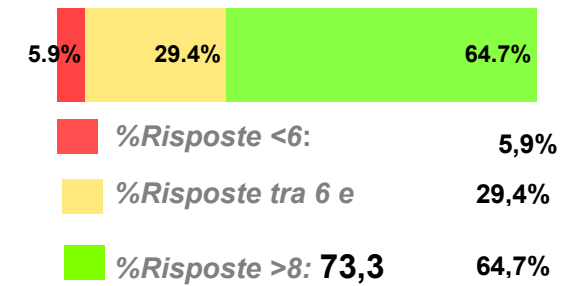

Indicatore Aspetti Organizzativi

E' composto dalle risposte dei seguenti quesiti:

F01- *All'inizio delle lezioni gli obiettivi e i contenuti di questo insegnamento sono stati presentati in modo chiaro?*

F02- *Le modalità d'esame sono state definite in modo chiaro?*

F03- *Gli orari di svolgimento dell'attività didattica sono stati rispettati?*

Risposte Valide: 30

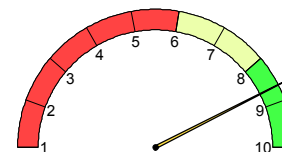

MEDIA: 8.65

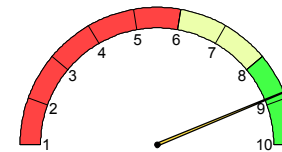

MEDIANA: 8.88

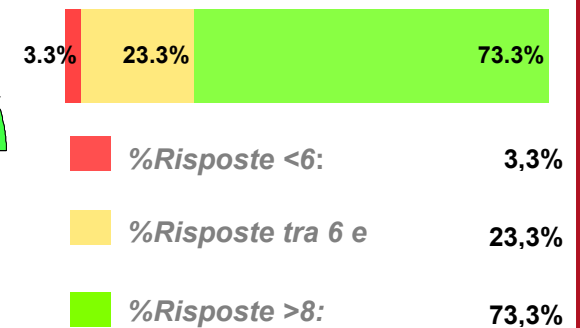

Indicatore Azione Didattica

E' composto dalle risposte dei seguenti quesiti:

F07- *Il docente ha stimolato/motivato l'interesse verso la disciplina?*

F08- *Il docente ha esposto gli argomenti in*

Risposte Valide: 34

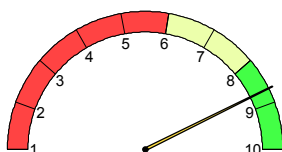

MEDIA: 8.68

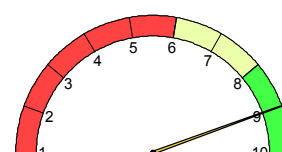

MEDIANA: 9.00

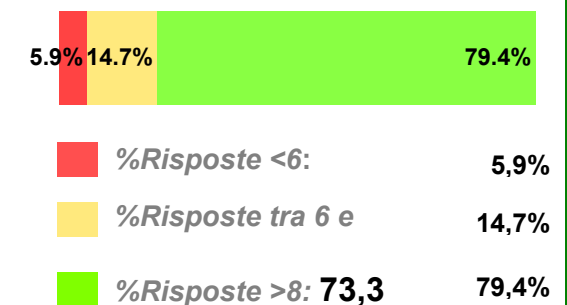

Questi indicatori si riferiscono agli studenti frequentanti (studenti che hanno frequentato più del 50% delle lezioni).
Gli indicatori di sintesi vengono elaborati solo per le attività che presentano più di 5 studenti frequentanti.

Soddisfazione Complessiva

Risposte al quesito F13: *Complessivamente, quanto si ritiene soddisfatto di come si è svolto il corso?*

Risposte Valide: 12

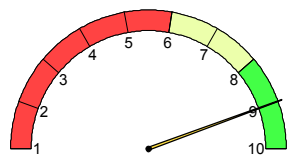

MEDIA: 9.00

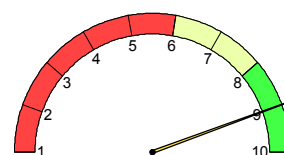

MEDIANA: 9.00

8.3% 0.0% 91.7%

■	%Risposte <6:	8,3%
■	%Risposte tra 6 e	0,0%
■	%Risposte >8:	91,7%

Indicatore Aspetti Organizzativi

E' composto dalle risposte dei seguenti quesiti:

F01- *All'inizio delle lezioni gli obiettivi e i contenuti di questo insegnamento sono stati presentati in modo chiaro?*

F02- *Le modalità d'esame sono state definite in modo chiaro?*

F03- *Gli orari di svolgimento dell'attività didattica sono stati rispettati?*

F09- *Il materiale didattico consigliato è stato adeguato?*

Risposte Valide: 10

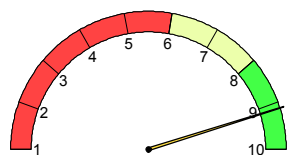

MEDIA: 9.13

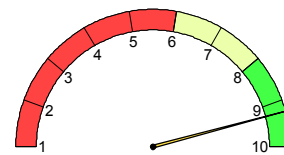

MEDIANA: 9.25

0.0% 0.0% 90.0%

■	%Risposte <6:	0,0%
■	%Risposte tra 6 e 8:	10,0%
■	%Risposte >8:	90,0%

Indicatore Azione Didattica

E' composto dalle risposte dei seguenti quesiti:

F07- *Il docente ha stimolato/motivato l'interesse verso la disciplina?*

F08- *Il docente ha esposto gli argomenti in modo*

Risposte Valide: 12

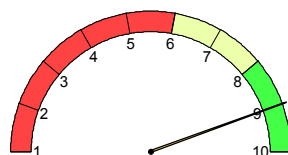

MEDIA: 9.00

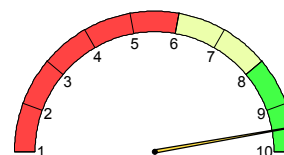

MEDIANA: 9.50

8.3% 0.0% 91.7%

■	%Risposte <6:	8,3%
■	%Risposte tra 6 e 8:	0,0%
■	%Risposte >8:	91,7%

Sezione Frequentanti: Risultati singole domande

		Risposte Valide	non so/ non pertinente	Media	Mediana	% numero risposte			Riferimento CDS	
						sotto 6	tra 6 e 8	sopra 8	media CDS	Posizione
Soddisfazione complessiva	Complessivamente quanto si ritiene soddisfatto di come si è svolto il corso?	12	-	9,00	9,00	8,3%		91,7%	7.66	4° su 39
Aspetti Organizzativi	All'inizio delle lezioni gli obiettivi e i contenuti di questo insegnamento sono stati presentati in modo chiaro?	11	1	9,00	9,00	27,3%		72,7%	7.86	5° su 39
	Le modalità d'esame sono state definite in modo chiaro?	12	-	8,92	9,00	41,7%		58,3%	8.07	9° su 39
	Gli orari di svolgimento dell'attività didattica sono stati rispettati?	11	-	9,73	10,00			100%	8.64	1° su 39
	Il materiale didattico consigliato è stato adeguato?	12	-	9,00	9,00	25,0%		75,0%	7.47	5° su 38
Attività Didattica	Il docente ha stimolato / motivato l'interesse verso la disciplina?	12	-	8,92	9,00	8,3%	8,3%	83,3%	7.66	5° su 39
	Il docente ha esposto gli argomenti in modo chiaro?	12	-	9,08	9,50	8,3%		91,7%	7.64	3° su 39
	Il docente è stato reperibile nell'orario di ricevimento per chiarimenti e spiegazioni?	5	6	9,80	10,00			100%	8.39	1° su 34
	Laboratori, esercitazioni, seminari se previsti nell'insegnamento sono stati adeguati?	1								
Contenuti e Programma	L'insegnamento è stato svolto in maniera coerente con quanto dichiarato sul sito Web ?	6	5	9,33	9,50		16,7%	83,3%	8.12	3° su 35
	Indipendentemente da come si è svolto il corso, i contenuti dell'insegnamento sono stati interessanti per lei?	12	-	9,17	10,00	8,3%	8,3%	83,3%	8.22	6° su 39
Carico di lavoro percepito	Le conoscenze preliminari da lei possedute sono risultate sufficienti per la comprensione degli argomenti trattati?	12	-	6,83	7,00	8,3%	83,3%	8,3%	7.75	33° su 39
	Il carico didattico di studio richiesto dall'insegnamento è equilibrato rispetto ai crediti assegnati?	12	-	5,50	5,50	50,0%	41,7%	8,3%	7.56	38° su 39

SC01111822

Sezione Frequentanti: Suggerimenti degli studenti

Numero di risposte alla domanda: Tra i seguenti miglioramenti possibili indichi quali ritiene più utili (massimo tre scelte)

Fornire più conoscenze di base	6
Aumentare l'attività di supporto didattico	5
Alleggerire il carico didattico complessivo	2
Eliminare dal programma argomenti già trattati in altri insegnamenti	-
Fornire in anticipo il materiale didattico	-
Inserire prove d'esame intermedie	-
Migliorare il coordinamento con altri insegnamenti	-
Migliorare la qualità del materiale didattico	-
Attivare lezioni serali	-
Totale risposte	13



Numero di Rispondenti

Numero di studenti che hanno fornito almeno una risposta (erano previste massimo 3 scelte)

7

Sezione Non Frequentanti

- Studenti Non Frequentanti*
- + *Studenti che hanno frequentato in anni precedenti*
- + *Studenti che hanno frequentato meno del 50% delle lezioni*

Non sono presentate ulteriori analisi sui Non Frequentanti per
numerosità di risposte insufficiente

SC01111822

Questi indicatori si riferiscono agli studenti frequentanti (studenti che hanno frequentato più del 50% delle lezioni).
Gli indicatori di sintesi vengono elaborati solo per le attività che presentano più di 5 studenti frequentanti.

Soddisfazione Complessiva

Risposte al quesito F13: *Complessivamente, quanto si ritiene soddisfatto di come si è svolto il corso?*

Risposte Valide: 22

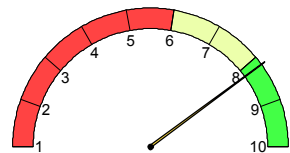

MEDIA: 8.18

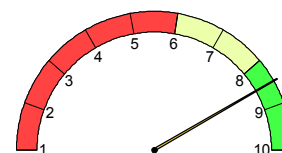

MEDIANA: 8.50

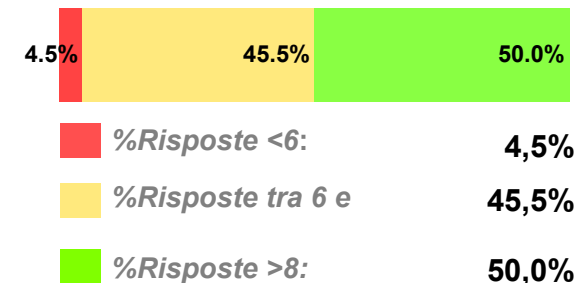

Indicatore Aspetti Organizzativi

E' composto dalle risposte dei seguenti quesiti:

F01- *All'inizio delle lezioni gli obiettivi e i contenuti di questo insegnamento sono stati presentati in modo chiaro?*

F02- *Le modalità d'esame sono state definite in modo chiaro?*

F03- *Gli orari di svolgimento dell'attività didattica sono stati rispettati?*

F09- *Il materiale didattico consigliato è stato adeguato?*

Risposte Valide: 20

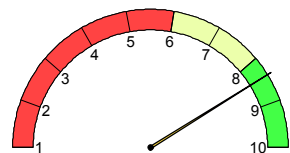

MEDIA: 8.41

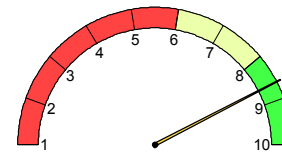

MEDIANA: 8.63

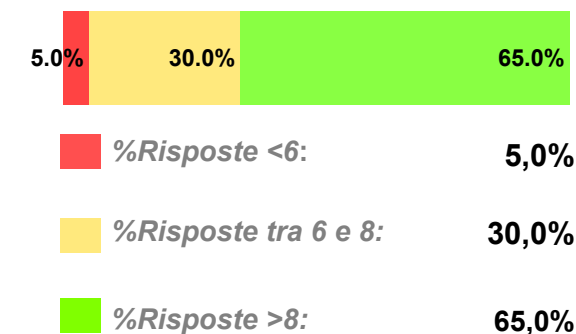

Indicatore Azione Didattica

E' composto dalle risposte dei seguenti quesiti:

F07- *Il docente ha stimolato/motivato l'interesse verso la disciplina?*

F08- *Il docente ha esposto gli argomenti in modo*

Risposte Valide: 22

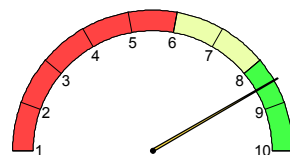

MEDIA: 8.50

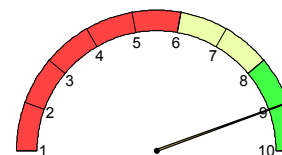

MEDIANA: 9.00

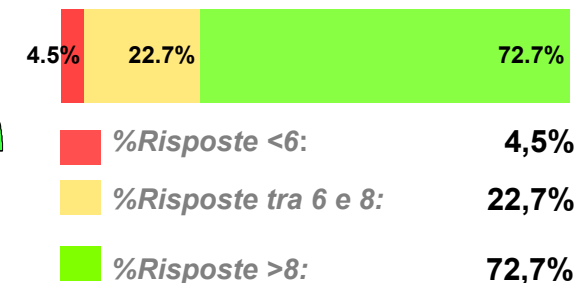

Sezione Frequentanti: Risultati singole domande

		Risposte Valide	non so/ non pertinente	Media	Mediana	% numero risposte			Riferimento CDS	
						sotto 6	tra 6 e 8	sopra 8	media CDS	Posizione
Soddisfazione complessiva	Complessivamente quanto si ritiene soddisfatto di come si è svolto il corso?	22	-	8,18	8,50	4,5%	45,5%	50,0%	7.62	12° su 27
Aspetti Organizzativi	All'inizio delle lezioni gli obiettivi e i contenuti di questo insegnamento sono stati presentati in modo chiaro?	20	2	8,30	8,50	5,0%	45,0%	50,0%	7.99	13° su 27
	Le modalità d'esame sono state definite in modo chiaro?	21	1	8,43	9,00	4,8%	38,1%	57,1%	7.84	10° su 27
	Gli orari di svolgimento dell'attività didattica sono stati rispettati?	22	-	8,50	9,00	5,0%	32,0%	64,0%	8.61	17° su 27
	Il materiale didattico consigliato è stato adeguato?	22	-	8,50	9,00	4,5%	31,8%	63,6%	7.88	8° su 27
Attività Didattica	Il docente ha stimolato / motivato l'interesse verso la disciplina?	22	-	8,27	9,00	4,5%	40,9%	54,5%	7.79	12° su 27
	Il docente ha esposto gli argomenti in modo chiaro?	22	-	8,73	9,00	4,5%	27,3%	68,2%	7.35	8° su 27
	Il docente è stato reperibile nell'orario di ricevimento per chiarimenti e spiegazioni?	12	10	9,17	9,00		25,0%	75,0%	8.69	8° su 19
	Laboratori, esercitazioni, seminari se previsti nell'insegnamento sono stati adeguati?	6	16	8,50	8,50		50,0%	50,0%	7.87	6° su 14
Contenuti e Programma	L'insegnamento è stato svolto in maniera coerente con quanto dichiarato sul sito Web ?	17	5	8,71	9,00	5,9%	23,5%	70,6%	8.51	13° su 24
	Indipendentemente da come si è svolto il corso, i contenuti dell'insegnamento sono stati interessanti per lei?	22	-	8,41	9,00	4,5%	31,8%	63,6%	8.49	19° su 27
Carico di lavoro percepito	Le conoscenze preliminari da lei possedute sono risultate sufficienti per la comprensione degli argomenti trattati?	22	-	7,77	8,00	9,1%	54,5%	36,4%	7.90	16° su 27
	Il carico didattico di studio richiesto dall'insegnamento è equilibrato rispetto ai crediti assegnati?	22	-	7,41	8,00	13,6%	54,5%	31,8%	7.29	15° su 27

SCP3050939

Sezione Frequentanti: Suggerimenti degli studenti

Numero di risposte alla domanda: Tra i seguenti miglioramenti possibili indichi quali ritiene più utili (massimo tre scelte)

Inserire prove d'esame intermedie	11
Alleggerire il carico didattico complessivo	8
Aumentare l'attività di supporto didattico	4
Fornire più conoscenze di base	3
Migliorare la qualità del materiale didattico	3
Fornire in anticipo il materiale didattico	2
Eliminare dal programma argomenti già trattati in altri insegnamenti	1
Migliorare il coordinamento con altri insegnamenti	1
Attivare lezioni serali	-
Totale risposte	33



Numero di Rispondenti

Numero di studenti che hanno fornito almeno una risposta (erano previste massimo 3 scelte)

18

Sezione Non Frequentanti

Studenti Non Frequentanti
 + Studenti che hanno frequentato in anni precedenti
 + Studenti che hanno frequentato meno del 50% delle lezioni

Studenti Non Frequentanti

5

Per quale motivo prevalente non ha frequentato in parte o del tutto le lezioni?

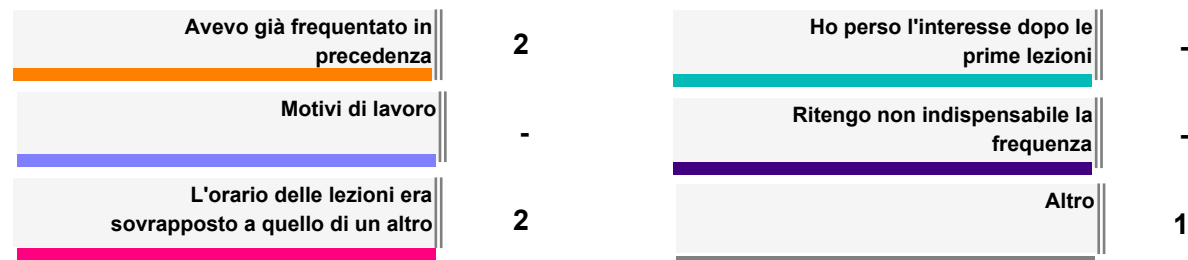

Sezione Non Frequentanti - Risultati singole domande

		Risposte Valide	non so/ non pertinente	Media	Mediana	% numero risposte			Riferimento CDS	
						sotto 6	tra 6 e 8	sopra 8	media CDS	Posizione
Aspetti Organizzativi	Il materiale didattico consigliato è stato adeguato?	5	-	9,00	9,00	20,0%	80,0%		9.00	1° su 1
	Le modalità d'esame sono state definite in modo chiaro?	4	1							
Attività Didattica	Il docente è stato reperibile nell'orario di ricevimento per chiarimenti e spiegazioni?	2	3							
Contenuti e Programma	I contenuti dell'insegnamento sono stati interessanti per lei?	5	-	8,60	9,00	40,0%	60,0%		8.60	1° su 1
Carico di lavoro percepito	Il carico didattico di studio richiesto dall'insegnamento è equilibrato rispetto ai crediti assegnati?	5	-	6,60	7,00	40,0%	20,0%	40,0%	6.60	1° su 1
	Le conoscenze preliminari da lei possedute sono risultate sufficienti per la comprensione degli argomenti trattati?	5	-	8,20	8,00	60,0%	40,0%		8.20	1° su 1