



# Indagine sulle Opinioni degli Studenti

## Risultati A.A. 2016-2017

Prof. : FRANCESCO BOTTACIN

Attività didattiche condivise - Logistica : 399572

Periodo di Lezione: *Primo Semestre*

Apertura Questionario: *15/12/16 - 03/03/17*

GEOMETRIA DIFFERENZIALE (SC01111822)

*Appartenente al corso di Laurea triennale:*

■ **Fisica** (SC1158) - Sede: **Padova** Quest. Compilati: 13 - Quest. Rifiutati: 0

GEOMETRIA DIFFERENZIALE (SCP3050939)

*Appartenente al corso di Laurea Magistrale:*

■ **Matematica** (SC1172) - Sede: **Padova** Quest. Compilati: 32 - Quest. Rifiutati: 11

# Distribuzione rispondenti raggruppati

Questi indicatori si riferiscono agli studenti di tutti i corsi di studio coinvolti nella mutuaione.  
 Gli indicatori di sintesi vengono elaborati solo per le attività che presentano più di 5 studenti frequentanti.

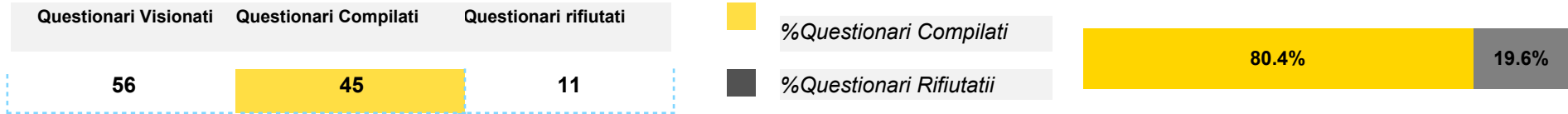

## Distribuzione Studenti

Studenti NON frequentanti	8
Studenti che hanno frequentato in anni	5
Studenti che hanno frequentato meno del 50%	6
Studenti che hanno frequentato più del 50%	26

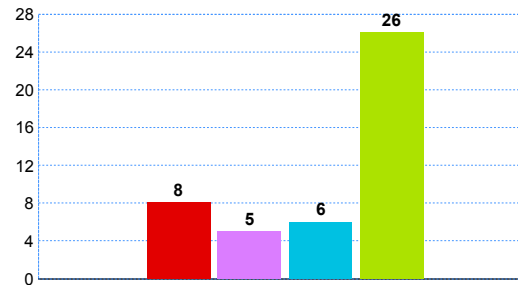

## Sezione Frequentanti: Questionario cartaceo

Numero di risposte alla domanda: *Il docente ha già consegnato in aula il questionario a domande aperte?*

SI	1
NO	13
Non ancora, ha detto che lo farà più avanti	0
Non so	11

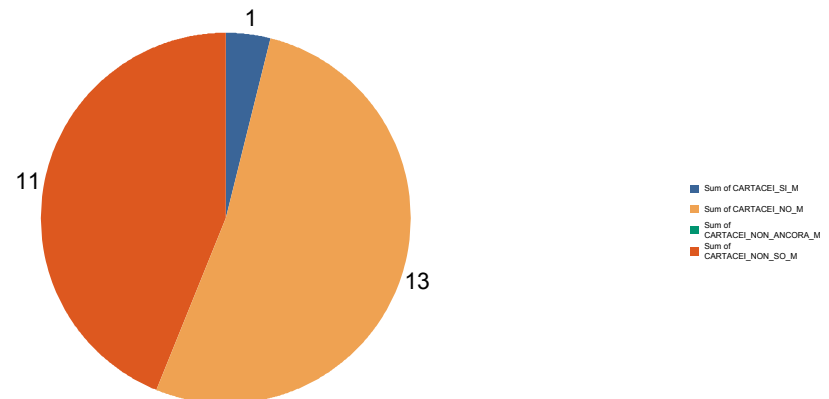

# Indicatori di sintesi raggruppati

## Soddisfazione Complessiva

Risposte al quesito F13: *Complessivamente, quanto si ritiene soddisfatto di come si è svolto il corso?*

Risposte Valide: 25

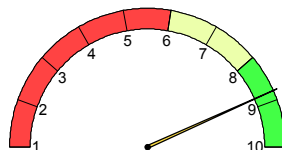

MEDIA: 8.80

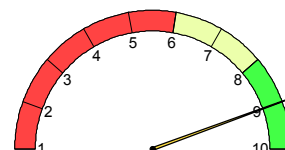

MEDIANA: 9.00

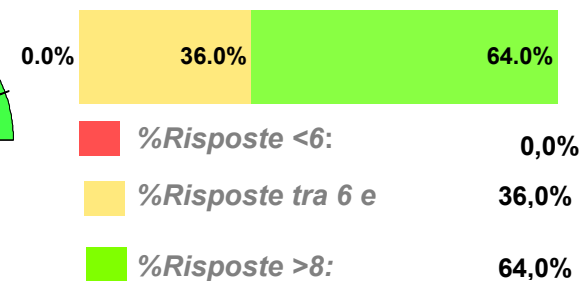

## Indicatore Aspetti Organizzativi

E' composto dalle risposte dei seguenti quesiti:

F01- *All'inizio delle lezioni gli obiettivi e i contenuti di questo insegnamento sono stati presentati in modo chiaro?*

F02- *Le modalità d'esame sono state definite in modo chiaro?*

F03- *Gli orari di svolgimento dell'attività didattica sono stati rispettati?*

Risposte Valide: 24

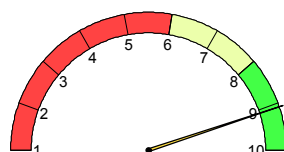

MEDIA: 9.08

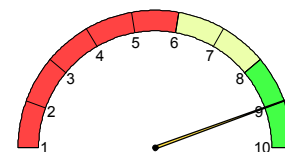

MEDIANA: 9.00

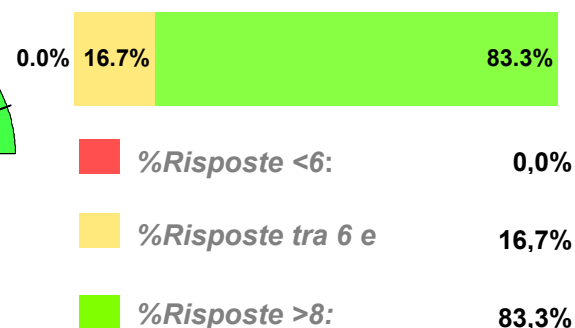

## Indicatore Azione Didattica

E' composto dalle risposte dei seguenti quesiti:

F07- *Il docente ha stimolato/motivato l'interesse verso la disciplina?*

F08- *Il docente ha esposto gli argomenti in*

Risposte Valide: 25

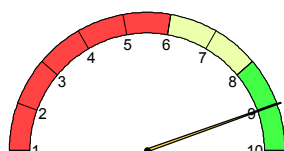

MEDIA: 9.02

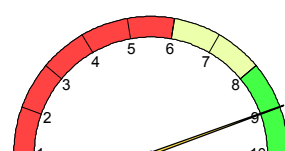

MEDIANA: 9.00

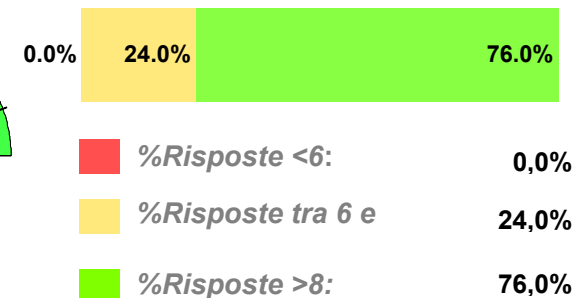

Questionari Visionati	Questionari Compilati	Questionari Rifiutati
13	13	0

### Distribuzione Studenti

Studenti NON frequentanti	1
Studenti che hanno frequentato in anni precedenti	3
Studenti che hanno frequentato meno del 50%	1
Studenti che hanno frequentato più del 50% delle	8

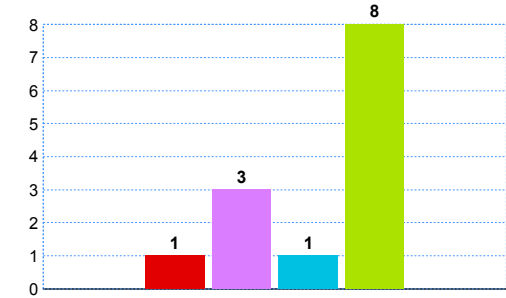

Questi indicatori si riferiscono agli studenti frequentanti (studenti che hanno frequentato più del 50% delle lezioni).  
Gli indicatori di sintesi vengono elaborati solo per le attività che presentano più di 5 studenti frequentanti.

### Soddisfazione Complessiva

Risposte al quesito F13: *Complessivamente, quanto si ritiene soddisfatto di come si è svolto il corso?*

Risposte Valide: 7

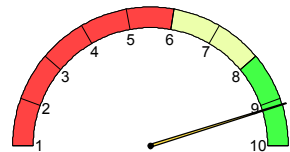

MEDIA: 9.14

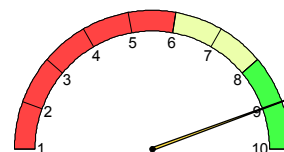

MEDIANA: 9.00

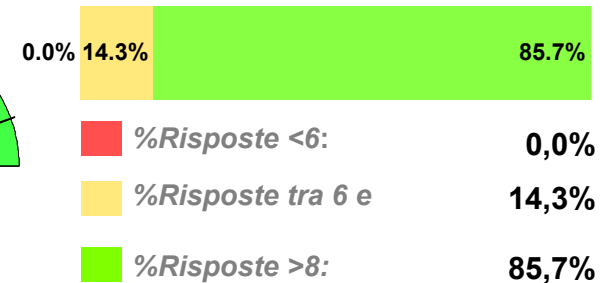

### Indicatore Aspetti Organizzativi

E' composto dalle risposte dei seguenti quesiti:

F01- *All'inizio delle lezioni gli obiettivi e i contenuti di questo insegnamento sono stati presentati in modo chiaro?*

F02- *Le modalità d'esame sono state definite in modo chiaro?*

F03- *Gli orari di svolgimento dell'attività didattica sono stati rispettati?*

F09- *Il materiale didattico consigliato è stato adeguato?*

Risposte Valide: 7

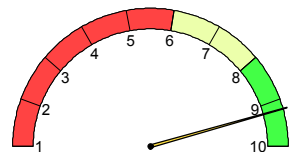

MEDIA: 9.21

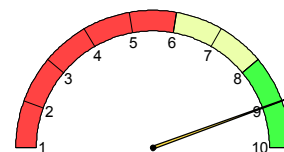

MEDIANA: 9.00



### Indicatore Azione Didattica

E' composto dalle risposte dei seguenti quesiti:

F07- *Il docente ha stimolato/motivato l'interesse verso la disciplina?*

F08- *Il docente ha esposto gli argomenti in modo*

Risposte Valide: 7

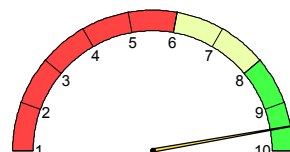

MEDIA: 9.50

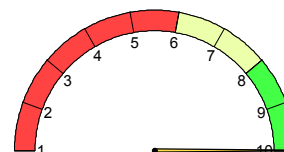

MEDIANA: 10.00



## Sezione Frequentanti: Risultati singole domande

	Risposte Valide	non so/ non pertinente	Media	Median a	% numero risposte			Riferimento CDS	
					sotto 6	tra 6 e 8	sopra 8	media CDS	Posizione
<b>Soddisfazione complessiva</b>	7	-	9.14	9.00	14,3%	85,7%	<b>7.55</b>	2° su 48	
<b>Aspetti Organizzativi</b>	7	-	8,43	9,00	42,9%	57,1%	<b>7.88</b>	15° su 48	
	7	-	9,14	9,00	14,3%	85,7%	<b>8.08</b>	1° su 48	
	7	-	9,71	10,00		100%	<b>8.50</b>	1° su 48	
	7	-	9,57	10,00		100%	<b>7.44</b>	1° su 48	
<b>Attività Didattica</b>	7	-	9,29	10,00	28,6%	71,4%	<b>7.50</b>	2° su 48	
	7	-	9,71	10,00		100%	<b>7.49</b>	1° su 48	
	1						<b>8.32</b>	42° su 41	
	0						<b>7.60</b>	39° su 38	
<b>Contenuti e Programma</b>	6	1	9,17	9,50	33,3%	66,7%	<b>8.27</b>	3° su 47	
	7	-	9,57	10,00		100%	<b>8.13</b>	1° su 48	
<b>Carico di lavoro percepito</b>	7	-	8,14	8,00	71,4%	28,6%	<b>7.54</b>	10° su 48	
	7	-	6,00	6,00	42,9%	57,1%	<b>7.41</b>	44° su 48	

## Sezione Frequentanti: Questionario cartaceo

Numero di risposte alla domanda: *Il docente ha già consegnato in aula il questionario a domande aperte?*

SI	0
NO	3
Non ancora, ha detto che lo farà più avanti	0
Non so	4

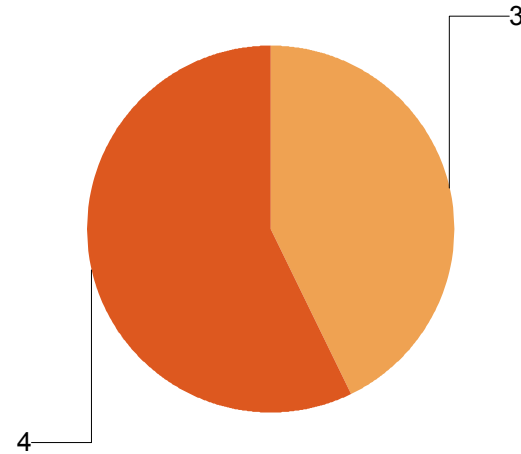

## Sezione Non Frequentanti

Studenti Non Frequentanti  
 + Studenti che hanno frequentato in anni precedenti  
 + Studenti che hanno frequentato meno del 50% delle lezioni

Studenti Non Frequentanti

5

Per quale motivo prevalente non ha frequentato in parte o del tutto le lezioni?

Avevo già frequentato in precedenza	3	Ho perso l'interesse dopo le prime lezioni	1
Motivi di lavoro	-	Ritengo non indispensabile la frequenza	-
L'orario delle lezioni era sovrapposto a quello di un altro	1	Altro	-

## Sezione Non Frequentanti - Risultati singole domande

		Risposte Valide	non so/ non pertinente	Media	Mediana	% numero risposte		Riferimento CDS	
						sotto 6	tra 6 e 8	sopra 8	media CDS
<b>Aspetti Organizzativi</b>	Il materiale didattico consigliato è stato adeguato?	5	-	8,80	9,00	40,0%	60,0%		
	Le modalità d'esame sono state definite in modo chiaro?	4	1						
<b>Attività Didattica</b>	Il docente è stato reperibile nell'orario di ricevimento per chiarimenti e spiegazioni?	1	4						
<b>Contenuti e Programma</b>	I contenuti dell'insegnamento sono stati interessanti per lei?	5	-	8,60	9,00	40,0%	60,0%		
<b>Carico di lavoro percepito</b>	Il carico didattico di studio richiesto dall'insegnamento è equilibrato rispetto ai crediti assegnati?	5	-	6,80	7,00	20,0%	80,0%		
	Le conoscenze preliminari da lei possedute sono risultate sufficienti per la comprensione degli argomenti trattati?	5	-	7,60	7,00	80,0%	20,0%		



Questionari Visionati	Questionari Compilati	Questionari Rifiutati
43	32	11



%Questionari Compilati  
 %Questionari Rifiutati

### Distribuzione Studenti

Studenti NON frequentanti	7
Studenti che hanno frequentato in anni precedenti	2
Studenti che hanno frequentato meno del 50%	5
Studenti che hanno frequentato più del 50% delle	18

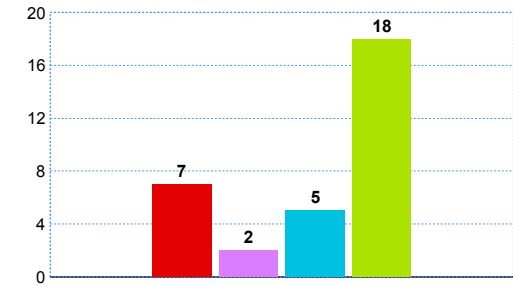

Questi indicatori si riferiscono agli studenti frequentanti (studenti che hanno frequentato più del 50% delle lezioni).  
Gli indicatori di sintesi vengono elaborati solo per le attività che presentano più di 5 studenti frequentanti.

### Soddisfazione Complessiva

Risposte al quesito F13: *Complessivamente, quanto si ritiene soddisfatto di come si è svolto il corso?*

Risposte Valide: 18

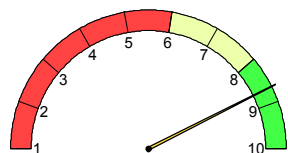

MEDIA: 8.67

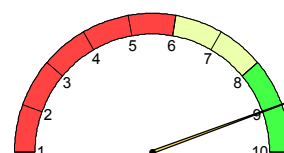

MEDIANA: 9.00

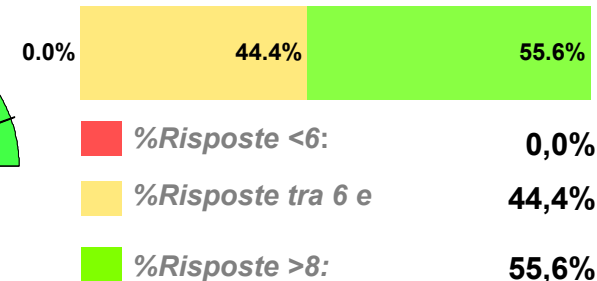

### Indicatore Aspetti Organizzativi

E' composto dalle risposte dei seguenti quesiti:

F01- *All'inizio delle lezioni gli obiettivi e i contenuti di questo insegnamento sono stati presentati in modo chiaro?*

F02- *Le modalità d'esame sono state definite in modo chiaro?*

F03- *Gli orari di svolgimento dell'attività didattica sono stati rispettati?*

F09- *Il materiale didattico consigliato è stato adeguato?*

Risposte Valide: 17

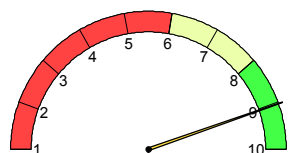

MEDIA: 9.03

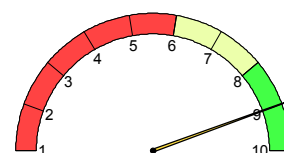

MEDIANA: 9.00

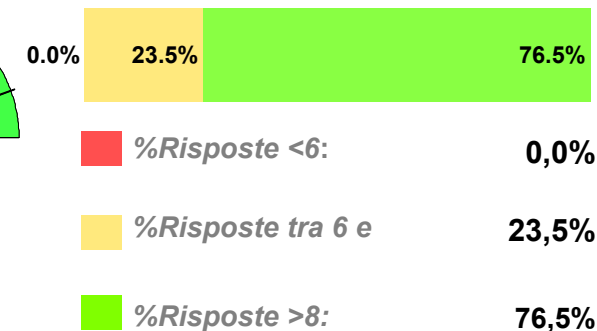

### Indicatore Azione Didattica

E' composto dalle risposte dei seguenti quesiti:

F07- *Il docente ha stimolato/motivato l'interesse verso la disciplina?*

F08- *Il docente ha esposto gli argomenti in modo*

Risposte Valide: 18

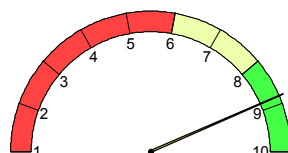

MEDIA: 8.83

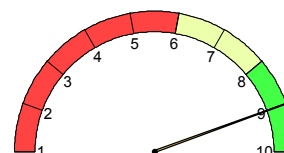

MEDIANA: 9.00

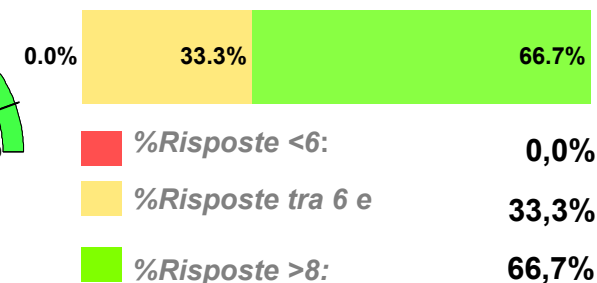

## Sezione Frequentanti: Risultati singole domande

		Risposte Valide	non so/ non pertinente	Media	Median a	% numero risposte			Riferimento CDS	
						sotto 6	tra 6 e 8	sopra 8	media CDS	Posizione
<b>Soddisfazione complessiva</b>	Complessivamente quanto si ritiene soddisfatto di come si è svolto il corso?	18	-	8,67	9,00	44,4%	55,6%		<b>7.66</b>	10° su 32
<b>Aspetti Organizzativi</b>	All'inizio delle lezioni gli obiettivi e i contenuti di questo insegnamento sono stati presentati in modo chiaro?	18	-	9,00	9,00	33,3%	66,7%		<b>8.04</b>	6° su 31
	Le modalità d'esame sono state definite in modo chiaro?	18	-	9,06	9,00	33,3%	66,7%		<b>7.96</b>	8° su 31
	Gli orari di svolgimento dell'attività didattica sono stati rispettati?	17	-	9,29	10,00	24,0%	76,0%		<b>8.52</b>	11° su 32
	Il materiale didattico consigliato è stato adeguato?	18	-	8,83	9,00	38,9%	61,1%		<b>7.83</b>	8° su 32
<b>Attività Didattica</b>	Il docente ha stimolato / motivato l'interesse verso la disciplina?	18	-	8,39	9,00	5,6%	38,9%	55,6%	<b>7.79</b>	12° su 32
	Il docente ha esposto gli argomenti in modo chiaro?	18	-	9,28	9,00	16,7%	83,3%		<b>7.62</b>	3° su 32
	Il docente è stato reperibile nell'orario di ricevimento per chiarimenti e spiegazioni?	6	11	9,17	9,50	33,3%	66,7%		<b>8.84</b>	7° su 18
	Laboratori, esercitazioni, seminari se previsti nell'insegnamento sono stati adeguati?	6	11	6,83	6,50	33,3%	33,3%	33,3%	<b>7.38</b>	9° su 13
<b>Contenuti e Programma</b>	L'insegnamento è stato svolto in maniera coerente con quanto dichiarato sul sito Web ?	12	6	9,42	10,00	16,7%	83,3%		<b>8.34</b>	5° su 25
	Indipendentemente da come si è svolto il corso, i contenuti dell'insegnamento sono stati interessanti per lei?	18	-	8,67	9,00	38,9%	61,1%		<b>8.32</b>	11° su 32
<b>Carico di lavoro percepito</b>	Le conoscenze preliminari da lei possedute sono risultate sufficienti per la comprensione degli argomenti trattati?	18	-	8,11	8,50	5,6%	44,4%	50,0%	<b>7.89</b>	16° su 32
	Il carico didattico di studio richiesto dall'insegnamento è equilibrato rispetto ai crediti assegnati?	18	-	7,33	8,00	11,1%	77,8%	11,1%	<b>7.48</b>	21° su 32

SCP3050939

## Sezione Frequentanti: Suggerimenti degli studenti

Numero di risposte alla domanda: Tra i seguenti miglioramenti possibili indichi quali ritiene più utili (massimo tre scelte)

<b>Aumentare l'attività di supporto didattico</b>	<b>6</b>
<b>Alleggerire il carico didattico complessivo</b>	<b>5</b>
<b>Inserire prove d'esame intermedie</b>	<b>5</b>
<b>Migliorare il coordinamento con altri insegnamenti</b>	<b>1</b>
<b>Fornire più conoscenze di base</b>	<b>1</b>
<b>Migliorare la qualità del materiale didattico</b>	<b>1</b>
<b>Attivare lezioni serali</b>	<b>-</b>
<b>Eliminare dal programma argomenti già trattati in altri insegnamenti</b>	<b>-</b>
<b>Fornire in anticipo il materiale didattico</b>	<b>-</b>
<b>Totale risposte</b>	<b>19</b>



### Numero di Rispondenti

Numero di studenti che hanno fornito almeno una risposta (erano previste massimo 3 scelte)

**12**

## Sezione Frequentanti: Questionario cartaceo

Numero di risposte alla domanda: Il docente ha già consegnato in aula il questionario a domande aperte?

<b>SI</b>	<b>1</b>
<b>NO</b>	<b>10</b>
<b>Non ancora, ha detto che lo farà più avanti</b>	<b>0</b>
<b>Non so</b>	<b>7</b>

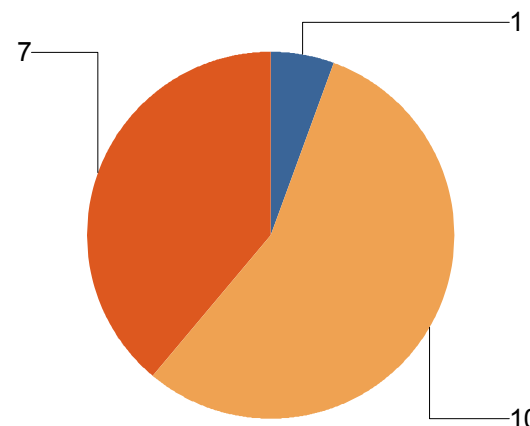

## Sezione Non Frequentanti

Studenti Non Frequentanti  
 + Studenti che hanno frequentato in anni precedenti  
 + Studenti che hanno frequentato meno del 50% delle lezioni

Studenti Non Frequentanti || **14**

Per quale motivo prevalente non ha frequentato in parte o del tutto le lezioni?



## Sezione Non Frequentanti - Risultati singole domande

		Risposte Valide	non so/ non pertinente	Media	Mediana	% numero risposte			Riferimento CDS	
						sotto 6	tra 6 e 8	sopra 8	media CDS	Posizione
<b>Aspetti Organizzativi</b>	Il materiale didattico consigliato è stato adeguato?	14	-	8,86	9,50	42,9%	57,1%			
	Le modalità d'esame sono state definite in modo chiaro?	13	1	8,69	9,00	38,5%	61,5%			
<b>Attività Didattica</b>	Il docente è stato reperibile nell'orario di ricevimento per chiarimenti e spiegazioni?	4	10							
<b>Contenuti e Programma</b>	I contenuti dell'insegnamento sono stati interessanti per lei?	14	-	7,86	8,00	71,4%	28,6%			
<b>Carico di lavoro percepito</b>	Il carico didattico di studio richiesto dall'insegnamento è equilibrato rispetto ai crediti assegnati?	14	-	7,21	8,00	21,4%	64,3%	14,3%		
	Le conoscenze preliminari da lei possedute sono risultate sufficienti per la comprensione degli argomenti trattati?	14	-	8,43	8,50	50,0%	50,0%			

## Sezione Non Frequentanti: Suggerimenti degli studenti

Numero di risposte alla domanda: Tra i seguenti miglioramenti possibili indichi quali ritiene più utili (massimo tre scelte)

<b>Alleggerire il carico didattico complessivo</b>	<b>6</b>
<b>Inserire prove d'esame intermedie</b>	<b>6</b>
<b>Aumentare l'attività di supporto didattico</b>	<b>3</b>
<b>Fornire più conoscenze di base</b>	<b>1</b>
<b>Migliorare la qualità del materiale didattico</b>	<b>1</b>
<b>Attivare lezioni serali</b>	<b>-</b>
<b>Eliminare dal programma argomenti già trattati in altri insegnamenti</b>	<b>-</b>
<b>Fornire in anticipo il materiale didattico</b>	<b>-</b>
<b>Migliorare il coordinamento con altri insegnamenti</b>	<b>-</b>
<b>Totale risposte</b>	<b>17</b>



### Numero di Rispondenti

Numero di studenti che hanno fornito almeno una risposta (erano previste massimo 3 scelte)

**10**

## Studenti che hanno rifiutato di compilare il questionario

Numero di risposte alla domanda: Indichi per quale motivo ha rifiutato la compilazione di questo questionario

<b>Altro</b>	<b>5</b>
<b>Perché ne ho già compilato uno per questo insegnamento</b>	<b>4</b>
<b>Perché in questo momento non ho tempo</b>	<b>3</b>
<b>Perché è inutile</b>	<b>1</b>
<b>Perché non sono in grado di giudicare</b>	<b>1</b>
<b>Perché non mi fido</b>	<b>1</b>
<b>perché non ho frequentato le lezioni</b>	<b>-</b>
<b>Perché non ci credo</b>	<b>-</b>
<b>Perché ne ho già compilati troppi</b>	<b>-</b>
<b>Perché il sistema web non funziona</b>	<b>-</b>
<b>Perché i dati su insegnamento e docente non sono corretti</b>	<b>-</b>
<b>Totale risposte</b>	<b>15</b>



### Numero di Rispondenti

Numero di studenti che hanno fornito almeno una risposta

**13**