



Indagine sulle Opinioni degli Studenti

Risultati A.A. 2016-2017

Prof. : FRANCESCO BOTTACIN

Attività didattiche condivise - Logistica : 396200

Periodo di Lezione: *Primo Semestre*

Apertura Questionario: *01/12/16 - 03/03/17*

MATEMATICA (SCN1036023)

Valida per i Corsi di Studio:

- Laurea triennale - **Chimica** (SC1156) Sede: **Padova** Quest. Compilati: **61** - Quest. Rifiutati: 3
- Laurea triennale - **Chimica industriale** (SC1157) Sede: **Padova** Quest. Compilati: **48** - Quest. Rifiutati: 6
- Laurea triennale - **Scienza dei materiali** (SC1163) Sede: **Padova** Quest. Compilati: **34** - Quest. Rifiutati: 6

Distribuzione rispondenti raggruppati

Questi indicatori si riferiscono agli studenti di tutti i corsi di studio coinvolti nella mutazione.
Gli indicatori di sintesi vengono elaborati solo per le attività che presentano più di 5 studenti frequentanti.

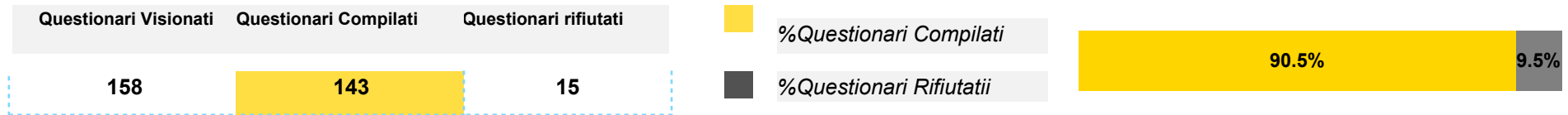

Distribuzione Studenti

Studenti NON frequentanti	7
Studenti che hanno frequentato in anni	3
Studenti che hanno frequentato meno del 50%	7
Studenti che hanno frequentato più del 50%	126

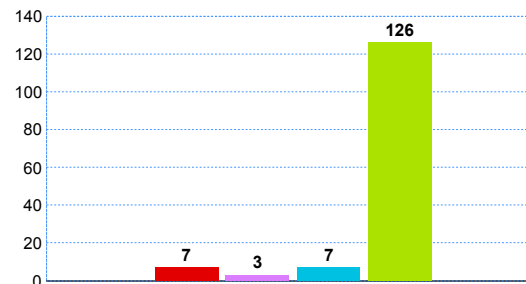

Sezione Frequentanti: Questionario cartaceo

Numero di risposte alla domanda: *Il docente ha già consegnato in aula il questionario a domande aperte?*

SI	68
NO	27
Non ancora, ha detto che lo farà più avanti	0
Non so	29

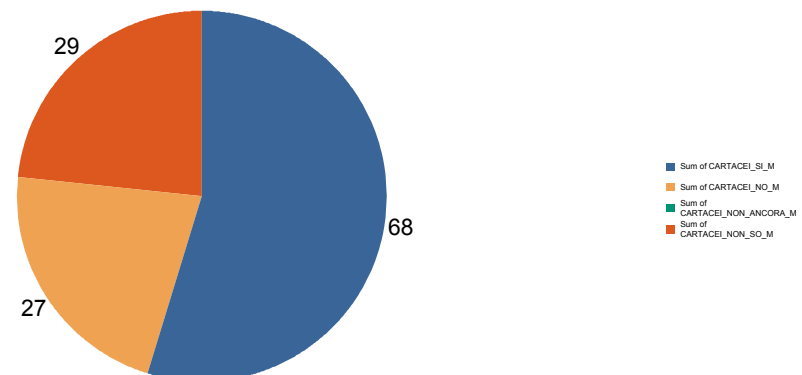

Indicatori di sintesi raggruppati

Soddisfazione Complessiva

Risposte al quesito F13: *Complessivamente, quanto si ritiene soddisfatto di come si è svolto il corso?*

Risposte Valide: 125

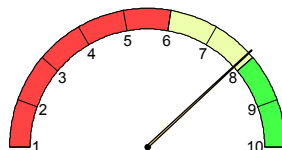

MEDIA: 7.86

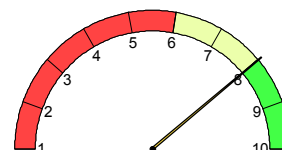

MEDIANA: 8.00

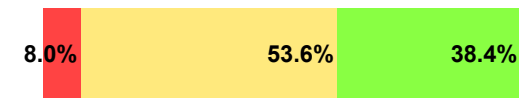

■ %Risposte <6:	8,0%
■ %Risposte tra 6 e	53,6%
■ %Risposte >8:	38,4%

Indicatore Aspetti Organizzativi

E' composto dalle risposte dei seguenti quesiti:

F01- *All'inizio delle lezioni gli obiettivi e i contenuti di questo insegnamento sono stati presentati in modo chiaro?*

F02- *Le modalità d'esame sono state definite in modo chiaro?*

F03- *Gli orari di svolgimento dell'attività didattica sono stati rispettati?*

Risposte Valide: 113

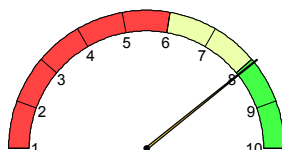

MEDIA: 8.07

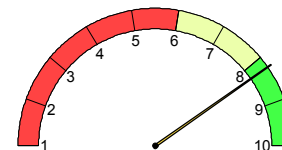

MEDIANA: 8.25

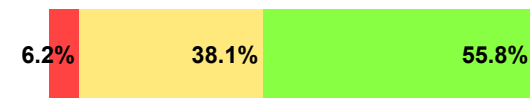

■ %Risposte <6:	6,2%
■ %Risposte tra 6 e	38,1%
■ %Risposte >8:	55,8%

Indicatore Azione Didattica

E' composto dalle risposte dei seguenti quesiti:

F07- *Il docente ha stimolato/motivato l'interesse verso la disciplina?*

F08- *Il docente ha esposto gli argomenti in*

Risposte Valide: 125

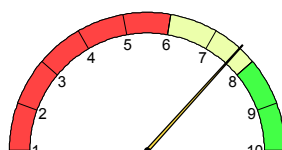

MEDIA: 7.61

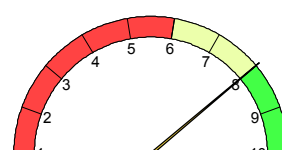

MEDIANA: 8.00

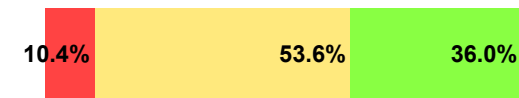

■ %Risposte <6:	10,4%
■ %Risposte tra 6 e	53,6%
■ %Risposte >8:	36,0%

Questionari Visionati	Questionari Compilati	Questionari Rifiutati
64	61	3

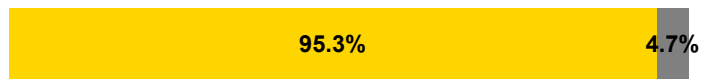

%Questionari Compilati
 %Questionari Rifiutati

Distribuzione Studenti

Studenti NON frequentanti	2
Studenti che hanno frequentato in anni precedenti	0
Studenti che hanno frequentato meno del 50%	1
Studenti che hanno frequentato più del 50% delle	58

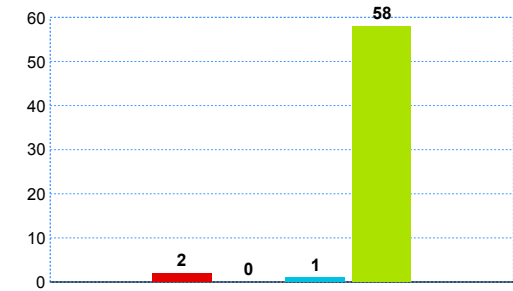

Questi indicatori si riferiscono agli studenti frequentanti (studenti che hanno frequentato più del 50% delle lezioni).
Gli indicatori di sintesi vengono elaborati solo per le attività che presentano più di 5 studenti frequentanti.

Soddisfazione Complessiva

Risposte al quesito F13: *Complessivamente, quanto si ritiene soddisfatto di come si è svolto il corso?*

Risposte Valide: 58

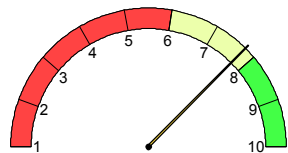

MEDIA: 7.74

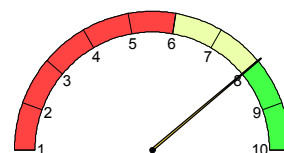

MEDIANA: 8.00

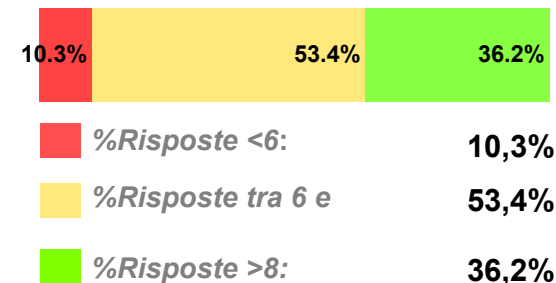

Indicatore Aspetti Organizzativi

E' composto dalle risposte dei seguenti quesiti:

F01- *All'inizio delle lezioni gli obiettivi e i contenuti di questo insegnamento sono stati presentati in modo chiaro?*

F02- *Le modalità d'esame sono state definite in modo chiaro?*

F03- *Gli orari di svolgimento dell'attività didattica sono stati rispettati?*

F09- *Il materiale didattico consigliato è stato adeguato?*

Risposte Valide: 50

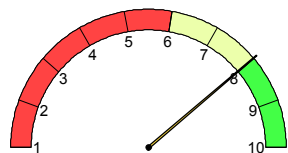

MEDIA: 7.99

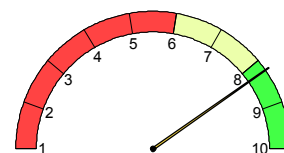

MEDIANA: 8.25

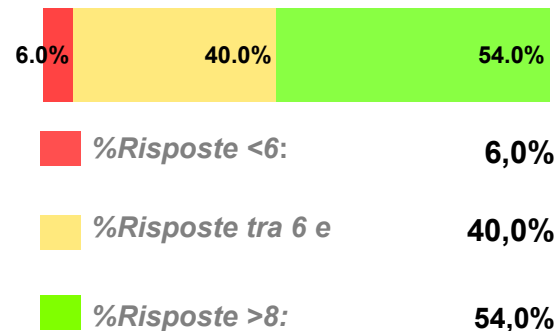

Indicatore Azione Didattica

E' composto dalle risposte dei seguenti quesiti:

F07- *Il docente ha stimolato/motivato l'interesse verso la disciplina?*

F08- *Il docente ha esposto gli argomenti in modo*

Risposte Valide: 58

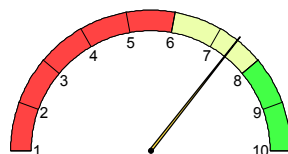

MEDIA: 7.41

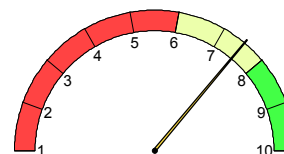

MEDIANA: 7.50

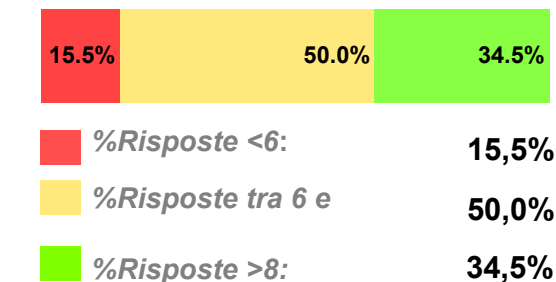

Sezione Frequentanti: Risultati singole domande

		Risposte Valide	non so/ non pertinente	Media	Median a	% numero risposte			Riferimento CDS	
						sotto 6	tra 6 e 8	sopra 8	media CDS	Posizione
Soddisfazione complessiva	Complessivamente quanto si ritiene soddisfatto di come si è svolto il corso?	58	-	7.74	8.00	10,3%	53,4%	36,2%	7.78	28° su 44
Aspetti Organizzativi	All'inizio delle lezioni gli obiettivi e i contenuti di questo insegnamento sono stati presentati in modo chiaro?	51	7	7,84	8,00	5,9%	58,8%	35,3%	8.19	34° su 43
	Le modalità d'esame sono state definite in modo chiaro?	58	-	8,02	8,00	6,9%	51,7%	41,4%	8.19	30° su 41
	Gli orari di svolgimento dell'attività didattica sono stati rispettati?	58	-	8,57	9,00	5,0%	38,0%	57,0%	8.69	30° su 44
	Il materiale didattico consigliato è stato adeguato?	57	-	7,35	8,00	15,8%	59,6%	24,6%	7.71	34° su 43
Attività Didattica	Il docente ha stimolato / motivato l'interesse verso la disciplina?	58	-	7,16	7,00	13,8%	60,3%	25,9%	7.59	32° su 44
	Il docente ha esposto gli argomenti in modo chiaro?	58	-	7,67	8,00	15,5%	46,6%	37,9%	7.71	28° su 44
	Il docente è stato reperibile nell'orario di ricevimento per chiarimenti e spiegazioni?	28	29	8,57	9,00	3,6%	39,3%	57,1%	8.28	17° su 35
	Laboratori, esercitazioni, seminari se previsti nell'insegnamento sono stati adeguati?	31	26	7,58	8,00	16,1%	51,6%	32,3%	8.12	36° su 43
Contenuti e Programma	L'insegnamento è stato svolto in maniera coerente con quanto dichiarato sul sito Web ?	40	17	8,23	8,50	7,5%	42,5%	50,0%	8.30	25° su 40
	Indipendentemente da come si è svolto il corso, i contenuti dell'insegnamento sono stati interessanti per lei?	58	-	7,78	8,00	12,1%	48,3%	39,7%	8.08	31° su 44
Carico di lavoro percepito	Le conoscenze preliminari da lei possedute sono risultate sufficienti per la comprensione degli argomenti trattati?	57	-	7,88	9,00	15,8%	31,6%	52,6%	7.75	26° su 44
	Il carico didattico di studio richiesto dall'insegnamento è equilibrato rispetto ai crediti assegnati?	58	-	8,05	8,00	6,9%	56,9%	36,2%	7.70	17° su 44

SCN1036023

Sezione Frequentanti: Suggerimenti degli studenti

Numero di risposte alla domanda: Tra i seguenti miglioramenti possibili indichi quali ritiene più utili (massimo tre scelte)

Alleggerire il carico didattico complessivo	22
Migliorare la qualità del materiale didattico	19
Aumentare l'attività di supporto didattico	15
Fornire più conoscenze di base	15
Fornire in anticipo il materiale didattico	11
Migliorare il coordinamento con altri insegnamenti	11
Inserire prove d'esame intermedie	5
Eliminare dal programma argomenti già trattati in altri insegnamenti	1
Attivare lezioni serali	-
Totale risposte	99



Numero di Rispondenti

Numero di studenti che hanno fornito almeno una risposta (erano previste massimo 3 scelte)

46

Sezione Frequentanti: Questionario cartaceo

Numero di risposte alla domanda: Il docente ha già consegnato in aula il questionario a domande aperte?

SI	27
NO	16
Non ancora, ha detto che lo farà più avanti	0
Non so	15

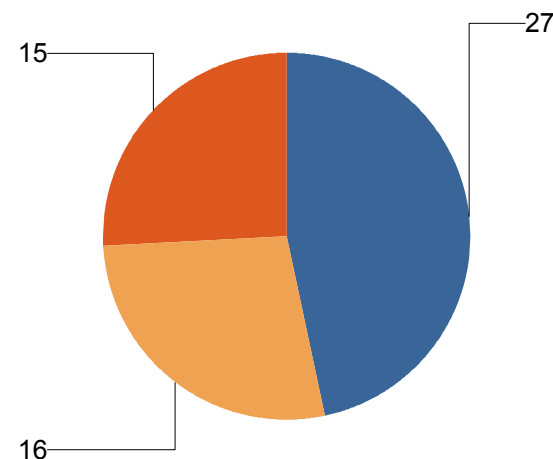

Sezione Non Frequentanti

- Studenti Non Frequentanti*
- + *Studenti che hanno frequentato in anni precedenti*
 - + *Studenti che hanno frequentato meno del 50% delle lezioni*

ATTENZIONE: Non sono presentate ulteriori analisi sui Non Frequentanti per numerosità di risposte insufficiente

Questionari Visionati	Questionari Compilati	Questionari Rifiutati
54	48	6

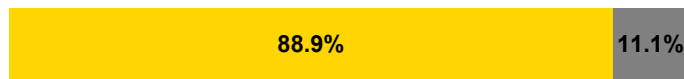

■ %Questionari Compilati
 ■ %Questionari Rifiutati

Distribuzione Studenti

Studenti NON frequentanti	3
Studenti che hanno frequentato in anni precedenti	2
Studenti che hanno frequentato meno del 50%	2
Studenti che hanno frequentato più del 50% delle	41

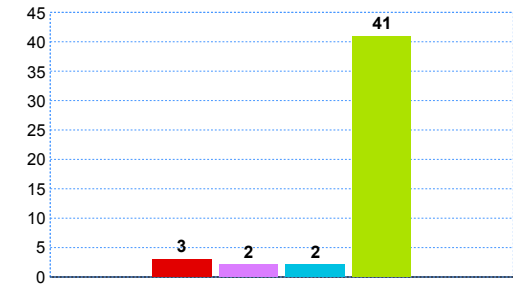

Questi indicatori si riferiscono agli studenti frequentanti (studenti che hanno frequentato più del 50% delle lezioni).
Gli indicatori di sintesi vengono elaborati solo per le attività che presentano più di 5 studenti frequentanti.

Soddisfazione Complessiva

Risposte al quesito F13: *Complessivamente, quanto si ritiene soddisfatto di come si è svolto il corso?*

Risposte Valide: 41

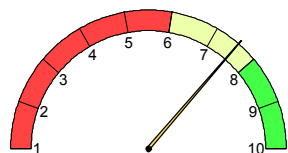

MEDIA: 7.54

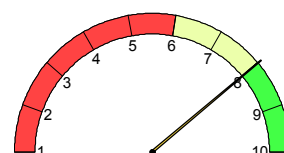

MEDIANA: 8.00

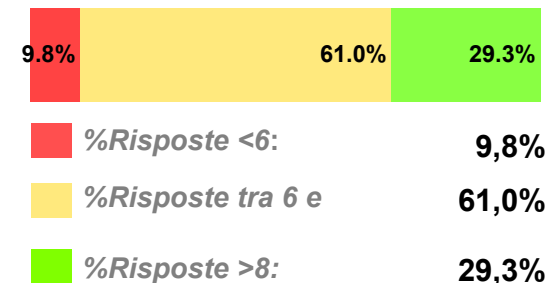

Indicatore Aspetti Organizzativi

E' composto dalle risposte dei seguenti quesiti:

F01- *All'inizio delle lezioni gli obiettivi e i contenuti di questo insegnamento sono stati presentati in modo chiaro?*

F02- *Le modalità d'esame sono state definite in modo chiaro?*

F03- *Gli orari di svolgimento dell'attività didattica sono stati rispettati?*

F09- *Il materiale didattico consigliato è stato adeguato?*

Risposte Valide: 38

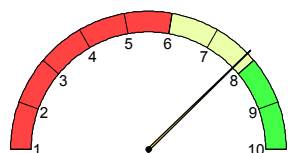

MEDIA: 7.80

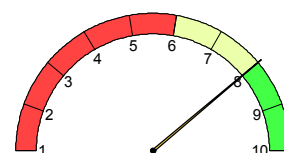

MEDIANA: 8.00

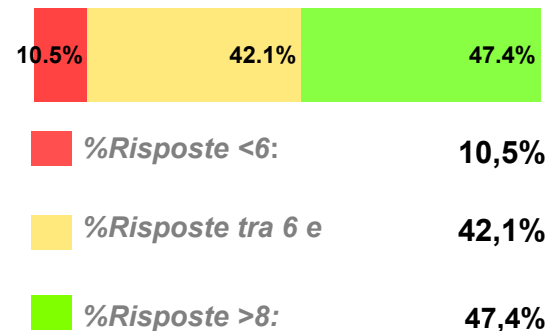

Indicatore Azione Didattica

E' composto dalle risposte dei seguenti quesiti:

F07- *Il docente ha stimolato/motivato l'interesse verso la disciplina?*

F08- *Il docente ha esposto gli argomenti in modo*

Risposte Valide: 41

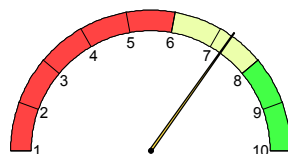

MEDIA: 7.27

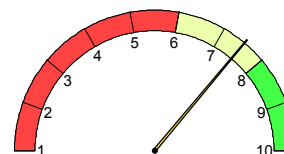

MEDIANA: 7.50

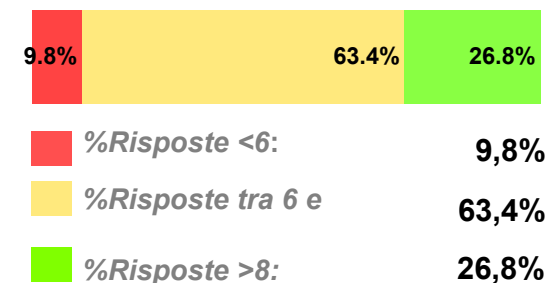

Sezione Frequentanti: Risultati singole domande

		Risposte Valide	non so/ non pertinente	Media	Median a	% numero risposte			Riferimento CDS	
						sotto 6	tra 6 e 8	sopra 8	media CDS	Posizione
Soddisfazione complessiva	Complessivamente quanto si ritiene soddisfatto di come si è svolto il corso?	41	-	7,54	8,00	9,8%	61,0%	29,3%	7.92	32° su 40
Aspetti Organizzativi	All'inizio delle lezioni gli obiettivi e i contenuti di questo insegnamento sono stati presentati in modo chiaro?	39	2	7,82	8,00	5,1%	61,5%	33,3%	8.22	33° su 40
	Le modalità d'esame sono state definite in modo chiaro?	41	-	7,95	9,00	4,9%	43,9%	51,2%	8.29	32° su 40
	Gli orari di svolgimento dell'attività didattica sono stati rispettati?	41	-	8,39	9,00	5,0%	44,0%	51,0%	8.65	31° su 40
	Il materiale didattico consigliato è stato adeguato?	40	-	7,05	7,50	17,5%	65,0%	17,5%	7.87	32° su 40
Attività Didattica	Il docente ha stimolato / motivato l'interesse verso la disciplina?	41	-	7,15	7,00	9,8%	78,0%	12,2%	7.84	33° su 40
	Il docente ha esposto gli argomenti in modo chiaro?	41	-	7,39	7,00	9,8%	58,5%	31,7%	7.78	30° su 40
	Il docente è stato reperibile nell'orario di ricevimento per chiarimenti e spiegazioni?	26	14	8,42	9,00	3,8%	34,6%	61,5%	8.54	19° su 28
	Laboratori, esercitazioni, seminari se previsti nell'insegnamento sono stati adeguati?	26	15	7,15	8,00	15,4%	61,5%	23,1%	8.16	30° su 34
Contenuti e Programma	L'insegnamento è stato svolto in maniera coerente con quanto dichiarato sul sito Web ?	34	7	8,15	8,00	5,9%	50,0%	44,1%	8.37	31° su 40
	Indipendentemente da come si è svolto il corso, i contenuti dell'insegnamento sono stati interessanti per lei?	41	-	7,73	8,00	2,4%	65,9%	31,7%	8.25	32° su 40
Carico di lavoro percepito	Le conoscenze preliminari da lei possedute sono risultate sufficienti per la comprensione degli argomenti trattati?	41	-	7,68	8,00	9,8%	51,2%	39,0%	7.82	23° su 40
	Il carico didattico di studio richiesto dall'insegnamento è equilibrato rispetto ai crediti assegnati?	41	-	8,07	8,00	7,3%	43,9%	48,8%	7.77	17° su 40

SCN1036023

Sezione Frequentanti: Suggerimenti degli studenti

Numero di risposte alla domanda: Tra i seguenti miglioramenti possibili indichi quali ritiene più utili (massimo tre scelte)

Fornire più conoscenze di base	14
Migliorare la qualità del materiale didattico	11
Alleggerire il carico didattico complessivo	11
Aumentare l'attività di supporto didattico	10
Migliorare il coordinamento con altri insegnamenti	10
Fornire in anticipo il materiale didattico	6
Inserire prove d'esame intermedie	3
Attivare lezioni serali	-
Eliminare dal programma argomenti già trattati in altri insegnamenti	-
Totale risposte	65



Numero di Rispondenti

Numero di studenti che hanno fornito almeno una risposta (erano previste massimo 3 scelte)

34

Sezione Frequentanti: Questionario cartaceo

Numero di risposte alla domanda: Il docente ha già consegnato in aula il questionario a domande aperte?

SI	25
NO	8
Non ancora, ha detto che lo farà più avanti	0
Non so	8

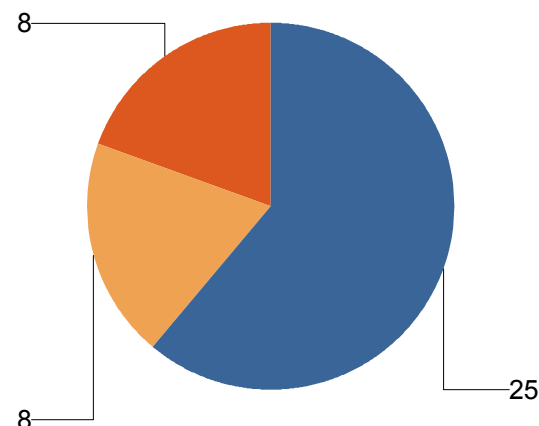

Sezione Non Frequentanti

Studenti Non Frequentanti
 + Studenti che hanno frequentato in anni precedenti
 + Studenti che hanno frequentato meno del 50% delle lezioni

Studenti Non Frequentanti

7

Per quale motivo prevalente non ha frequentato in parte o del tutto le lezioni?

Avevo già frequentato in precedenza	4	Ho perso l'interesse dopo le prime lezioni	-
Motivi di lavoro	1	Ritengo non indispensabile la frequenza	-
L'orario delle lezioni era sovrapposto a quello di un altro	1	Altro	1

Sezione Non Frequentanti - Risultati singole domande

		Risposte Valide	non so/ non pertinente	Media	Mediana	% numero risposte			Riferimento CDS	
						sotto 6	tra 6 e 8	sopra 8	media CDS	Posizione
Aspetti Organizzativi	Il materiale didattico consigliato è stato adeguato?	6	-	8,50	8,00	66,7%	33,3%			
	Le modalità d'esame sono state definite in modo chiaro?	6	-	9,00	9,00	50,0%	50,0%			
Attività Didattica	Il docente è stato reperibile nell'orario di ricevimento per chiarimenti e spiegazioni?	4	2							
Contenuti e Programma	I contenuti dell'insegnamento sono stati interessanti per lei?	6	-	7,33	7,50	16,7%	50,0%	33,3%		
Carico di lavoro percepito	Il carico didattico di studio richiesto dall'insegnamento è equilibrato rispetto ai crediti assegnati?	6	-	8,17	8,50	50,0%	50,0%			
	Le conoscenze preliminari da lei possedute sono risultate sufficienti per la comprensione degli argomenti trattati?	6	-	8,00	8,50	16,7%	33,3%	50,0%		

Studenti che hanno rifiutato di compilare il questionario

Numero di risposte alla domanda: *Indichi per quale motivo ha rifiutato la compilazione di questo questionario*

<i>Perché in questo momento non ho tempo</i>	3
<i>Perché ne ho già compilato uno per questo insegnamento</i>	2
<i>Perché è inutile</i>	1
<i>perché non ho frequentato le lezioni</i>	-
<i>Perché non sono in grado di giudicare</i>	-
<i>Perché non mi fido</i>	-
<i>Perché non ci credo</i>	-
<i>Perché ne ho già compilati troppi</i>	-
<i>Perché il sistema web non funziona</i>	-
<i>Perché i dati su insegnamento e docente non sono corretti</i>	-
<i>Altro</i>	-
Totale risposte	6



Numero di Rispondenti

Numero di studenti che hanno fornito almeno una risposta

6

Questionari Visionati	Questionari Compilati	Questionari Rifiutati
40	34	6



■ %Questionari Compilati
 ■ %Questionari Rifiutati

Distribuzione Studenti

Studenti NON frequentanti	2
Studenti che hanno frequentato in anni precedenti	1
Studenti che hanno frequentato meno del 50%	4
Studenti che hanno frequentato più del 50% delle	27

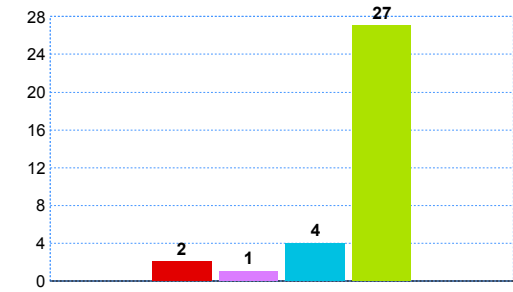

Questi indicatori si riferiscono agli studenti frequentanti (studenti che hanno frequentato più del 50% delle lezioni).
Gli indicatori di sintesi vengono elaborati solo per le attività che presentano più di 5 studenti frequentanti.

Soddisfazione Complessiva

Risposte al quesito F13: *Complessivamente, quanto si ritiene soddisfatto di come si è svolto il corso?*

Risposte Valide: 26

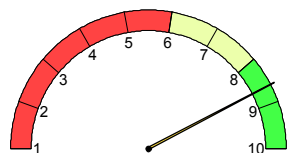

MEDIA: 8.62

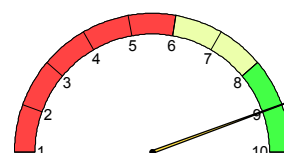

MEDIANA: 9.00

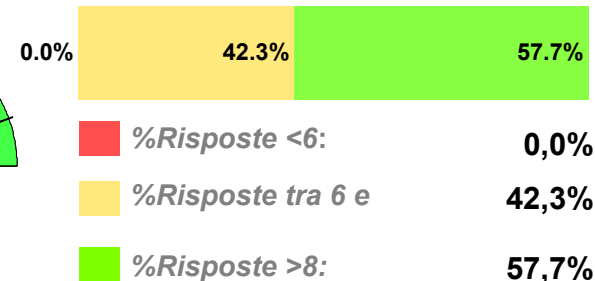

Indicatore Aspetti Organizzativi

E' composto dalle risposte dei seguenti quesiti:

F01- *All'inizio delle lezioni gli obiettivi e i contenuti di questo insegnamento sono stati presentati in modo chiaro?*

F02- *Le modalità d'esame sono state definite in modo chiaro?*

F03- *Gli orari di svolgimento dell'attività didattica sono stati rispettati?*

F09- *Il materiale didattico consigliato è stato adeguato?*

Risposte Valide: 25

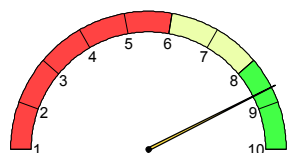

MEDIA: 8.66

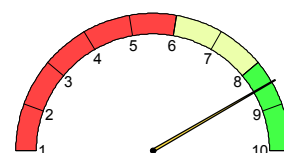

MEDIANA: 8.50

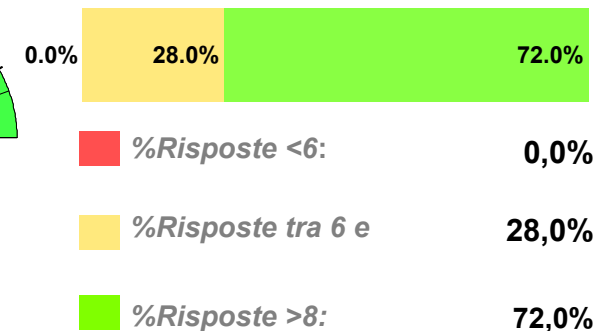

Indicatore Azione Didattica

E' composto dalle risposte dei seguenti quesiti:

F07- *Il docente ha stimolato/motivato l'interesse verso la disciplina?*

F08- *Il docente ha esposto gli argomenti in modo*

Risposte Valide: 26

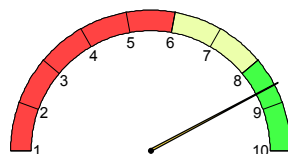

MEDIA: 8.60

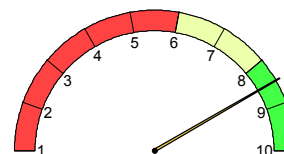

MEDIANA: 8.50

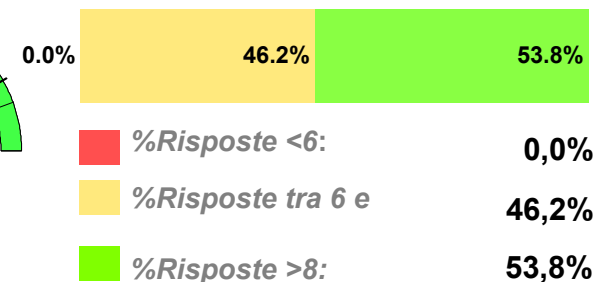

Sezione Frequentanti: Risultati singole domande

		Risposte Valide	non so/ non pertinente	Media	Median a	% numero risposte			Riferimento CDS	
						sotto 6	tra 6 e 8	sopra 8	media CDS	Posizione
Soddisfazione complessiva	Complessivamente quanto si ritiene soddisfatto di come si è svolto il corso?	26	-	8.62	9.00	42,3%	57,7%		7.38	1° su 30
Aspetti Organizzativi	All'inizio delle lezioni gli obiettivi e i contenuti di questo insegnamento sono stati presentati in modo chiaro?	25	1	8,68	9,00	48,0%	52,0%		7.79	3° su 30
	Le modalità d'esame sono state definite in modo chiaro?	26	-	8,73	9,00	34,6%	65,4%		8.15	9° su 30
	Gli orari di svolgimento dell'attività didattica sono stati rispettati?	26	-	9,12	9,00	19,0%	81,0%		8.40	2° su 30
	Il materiale didattico consigliato è stato adeguato?	26	-	8,08	8,00	3,8%	61,5%	34,6%	7.36	11° su 30
Attività Didattica	Il docente ha stimolato / motivato l'interesse verso la disciplina?	26	-	8,50	8,00	53,8%	46,2%		7.32	4° su 30
	Il docente ha esposto gli argomenti in modo chiaro?	26	-	8,69	9,00	46,2%	53,8%		7.36	4° su 30
	Il docente è stato reperibile nell'orario di ricevimento per chiarimenti e spiegazioni?	15	11	9,07	10,00	40,0%	60,0%		8.09	2° su 25
	Laboratori, esercitazioni, seminari se previsti nell'insegnamento sono stati adeguati?	16	10	8,25	8,00	62,5%	37,5%		7.65	7° su 27
Contenuti e Programma	L'insegnamento è stato svolto in maniera coerente con quanto dichiarato sul sito Web ?	21	4	8,76	9,00	42,9%	57,1%		8.20	5° su 29
	Indipendentemente da come si è svolto il corso, i contenuti dell'insegnamento sono stati interessanti per lei?	26	-	8,54	9,00	46,2%	53,8%		7.84	5° su 30
Carico di lavoro percepito	Le conoscenze preliminari da lei possedute sono risultate sufficienti per la comprensione degli argomenti trattati?	26	-	8,27	8,00	53,8%	46,2%		7.60	4° su 30
	Il carico didattico di studio richiesto dall'insegnamento è equilibrato rispetto ai crediti assegnati?	26	-	8,77	9,00	34,6%	65,4%		7.14	1° su 30

SCN1036023

Sezione Frequentanti: Suggerimenti degli studenti

Numero di risposte alla domanda: Tra i seguenti miglioramenti possibili indichi quali ritiene più utili (massimo tre scelte)

Alleggerire il carico didattico complessivo	8
Fornire più conoscenze di base	5
Migliorare la qualità del materiale didattico	5
Inserire prove d'esame intermedie	4
Migliorare il coordinamento con altri insegnamenti	3
Aumentare l'attività di supporto didattico	2
Attivare lezioni serali	1
Fornire in anticipo il materiale didattico	1
Eliminare dal programma argomenti già trattati in altri insegnamenti	-
Totale risposte	29



Numero di Rispondenti

Numero di studenti che hanno fornito almeno una risposta (erano previste massimo 3 scelte)

17

Sezione Frequentanti: Questionario cartaceo

Numero di risposte alla domanda: Il docente ha già consegnato in aula il questionario a domande aperte?

SI	16
NO	3
Non ancora, ha detto che lo farà più avanti	0
Non so	6

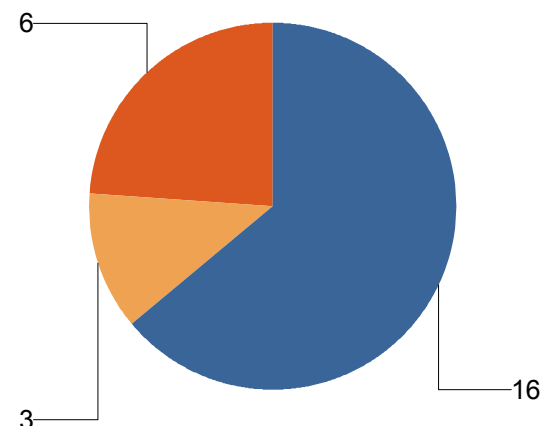

Sezione Non Frequentanti

Studenti Non Frequentanti
 + Studenti che hanno frequentato in anni precedenti
 + Studenti che hanno frequentato meno del 50% delle lezioni

Studenti Non Frequentanti

7

Per quale motivo prevalente non ha frequentato in parte o del tutto le lezioni?

Avevo già frequentato in precedenza	4	Ho perso l'interesse dopo le prime lezioni	1
Motivi di lavoro	1	Ritengo non indispensabile la frequenza	1
L'orario delle lezioni era sovrapposto a quello di un altro	-	Altro	-

Sezione Non Frequentanti - Risultati singole domande

		Risposte Valide	non so/ non pertinente	Media	Median a	% numero risposte			Riferimento CDS	
						sotto 6	tra 6 e 8	sopra 8	media CDS	Posizione
Aspetti Organizzativi	Il materiale didattico consigliato è stato adeguato?	7	-	6,14	6,00	42,9%	42,9%	14,3%		
	Le modalità d'esame sono state definite in modo chiaro?	6	1	7,17	7,00	16,7%	66,7%	16,7%		
Attività Didattica	Il docente è stato reperibile nell'orario di ricevimento per chiarimenti e spiegazioni?	6	1	6,33	7,00	33,3%	66,7%			
Contenuti e Programma	I contenuti dell'insegnamento sono stati interessanti per lei?	7	-	6,86	7,00	28,6%	57,1%	14,3%		
Carico di lavoro percepito	Il carico didattico di studio richiesto dall'insegnamento è equilibrato rispetto ai crediti assegnati?	7	-	6,00	7,00	42,9%	42,9%	14,3%		
	Le conoscenze preliminari da lei possedute sono risultate sufficienti per la comprensione degli argomenti trattati?	7	-	7,00	7,00	28,6%	57,1%	14,3%		

Sezione Non Frequentanti: Suggerimenti degli studenti

Numero di risposte alla domanda: Tra i seguenti miglioramenti possibili indichi quali ritiene più utili (massimo tre scelte)

Alleggerire il carico didattico complessivo	3
Migliorare la qualità del materiale didattico	2
Aumentare l'attività di supporto didattico	1
Fornire più conoscenze di base	1
Eliminare dal programma argomenti già trattati in altri insegnamenti	-
Attivare lezioni serali	-
Fornire in anticipo il materiale didattico	-
Migliorare il coordinamento con altri insegnamenti	-
Inserire prove d'esame intermedie	-
Totale risposte	7



Numero di Rispondenti

Numero di studenti che hanno fornito almeno una risposta (erano previste massimo 3 scelte)

5

Studenti che hanno rifiutato di compilare il questionario

Numero di risposte alla domanda: Indichi per quale motivo ha rifiutato la compilazione di questo questionario

Perché ne ho già compilato uno per questo insegnamento	3
Perché non sono in grado di giudicare	1
Perché non mi fido	1
Perché non ci credo	1
Altro	1
perché non ho frequentato le lezioni	-
Perché è inutile	-
Perché ne ho già compilati troppi	-
Perché in questo momento non ho tempo	-
Perché il sistema web non funziona	-
Perché i dati su insegnamento e docente non sono corretti	-
Totale risposte	7



Numero di Rispondenti

Numero di studenti che hanno fornito almeno una risposta

6