



Prof. : FRANCESCO BOTTACIN

### Attività didattiche condivise - Logistica : 420206

In caso di attività mutate vengono mostrati i dati sia raggruppati per la stessa logistica condivisa, sia distinti per ognuna delle seguenti attività didattiche:

Attività didattica: MATEMATICA (SCN1036023)

Laurea triennale - Chimica (SC1156) - Sede: Padova

Quest. Compilati: 86

Laurea triennale - Chimica industriale (SC1157) - Sede: Padova

Quest. Compilati: 52

Laurea triennale - Scienza dei materiali (SC1163) - Sede: Padova

Quest. Compilati: 44

Periodo di lezione: Primo Semestre

Questionario attivo dal 07/12/17 al 02/03/18

### Attività didattiche condivise - Logistica: 420206

Questi indicatori si riferiscono agli studenti di tutti i corsi di studio coinvolti nella mutuaione.

	Questionari Compilati :	<b>182</b>	
di cui:			
	Studenti NON frequentanti	<b>13</b>	
	Studenti che hanno frequentato in anni precedenti	<b>0</b>	
	Studenti che hanno frequentato meno del 50% delle lez	<b>2</b>	
	Studenti che hanno frequentato più del 50% delle lezio	<b>167</b>	<b>91,76%</b>

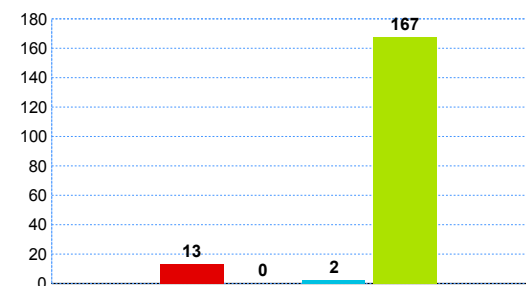

## Soddisfazione Complessiva

Risposte al quesito F13: Complessivamente, quanto si ritiene soddisfatto di come si è svolto il

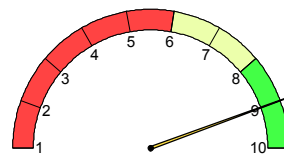
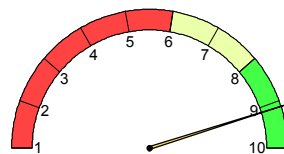

0,0%	%Risposte <6:	0,0%
16,6%	%Risposte tra 6 e 8:	16,6%
83,4%	%Risposte >8:	83,4%

Risposte Valide: 163

Media: 9.13

Mediana: 9.00

## Indicatore Aspetti Organizzativ

E' composto dalle risposte dei seguenti quesiti:

F01- All'inizio delle lezioni gli obiettivi e i contenuti di questo insegnamento sono stati presentati in modo chiaro?

F02- Le modalità d'esame sono state definite in modo chiaro?

F03- Gli orari di svolgimento dell'attività didattica sono stati rispettati?

F09- Il materiale didattico consigliato è stato adeguato?

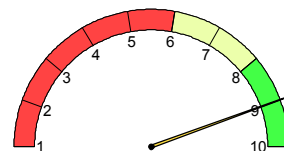
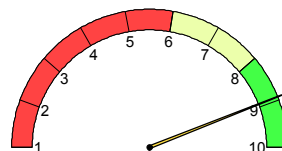

0,0%	%Risposte <6:	0,0%
16,9%	%Risposte tra 6 e 8:	16,9%
83,1%	%Risposte >8:	83,1%

Risposte Valide: 154

Media: 8.92

Mediana: 9.00

## Indicatore Azione Didattica

E' composto dalle risposte dei seguenti quesiti:

F07- Il docente ha stimolato/motivato l'interesse verso la disciplina?

F08- Il docente ha esposto gli argomenti in modo chiaro?

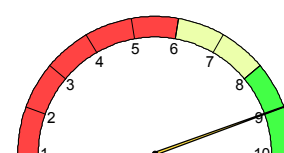
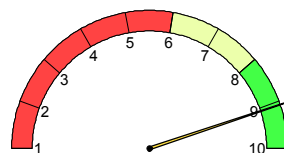

0,0%	%Risposte <6:	0,0%
14,7%	%Risposte tra 6 e 8:	14,7%
85,3%	%Risposte >8:	85,3%

Risposte Valide: 163

Media: 9.07

Mediana: 9.00

<b>Questionari Compilati:</b>	<b>86</b>	
Studenti che hanno frequentato più del 50% delle lezioni	<b>81</b>	<b>94,19%</b>
Studenti che hanno frequentato meno del 50% delle lezioni	<b>0</b>	<b>- %</b>
Studenti che hanno frequentato in anni precedenti	<b>0</b>	<b>- %</b>
Studenti NON frequentanti	<b>5</b>	<b>5,81%</b>

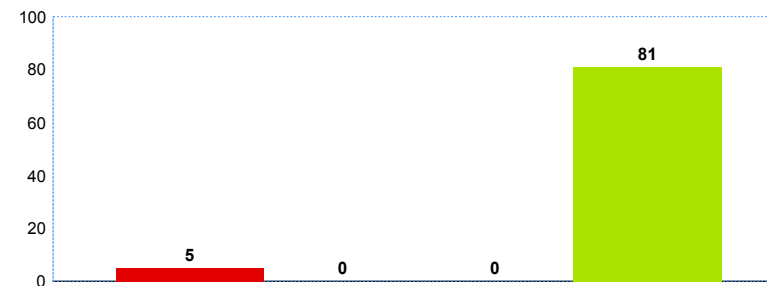

I seguenti indicatori di sintesi vengono elaborati solo per le attività che presentano più di 5 studenti frequentanti

### Soddisfazione Complessiva

Risposte al quesito F13: *Complessivamente, quanto si ritiene soddisfatto di come si è svolto il corso?*

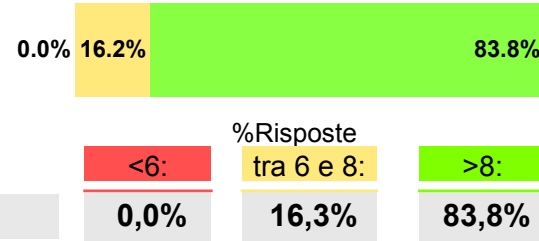
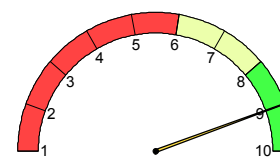
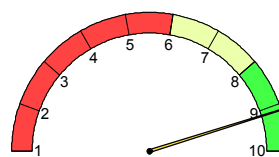

Risposte Valide: **80**

Media: **9.14**

Mediana: **9.00**

### Indicatore Aspetti Organizzativi

E' composto dalle risposte dei seguenti quesiti:

F01- *All'inizio delle lezioni gli obiettivi e i contenuti di questo insegnamento sono stati presentati in modo chiaro?*

F02- *Le modalità d'esame sono state definite in modo chiaro?*

F03- *Gli orari di svolgimento dell'attività didattica sono stati rispettati?*

F09- *Il materiale didattico consigliato è stato adeguato?*

Risposte Valide: **74**

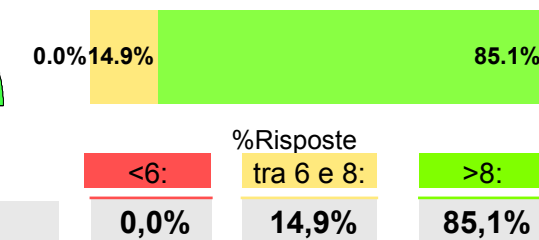
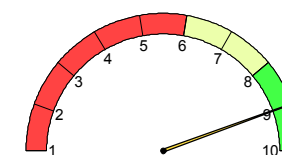
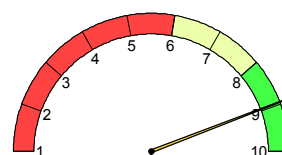

Media: **8.95**

Mediana: **9.00**

### Indicatore Azione Didattica

E' composto dalle risposte dei seguenti quesiti:

F07- *Il docente ha stimolato/motivato l'interesse verso la disciplina?*

F08- *Il docente ha esposto gli argomenti in modo chiaro?*

Risposte Valide: **80**

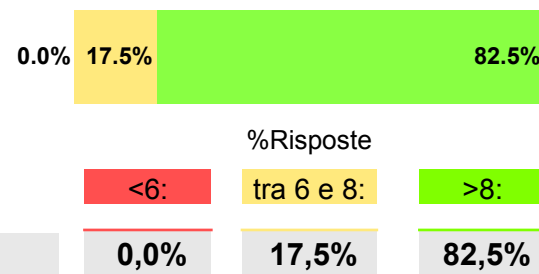
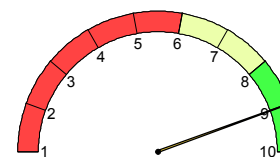
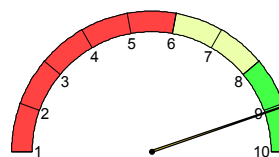

Media: **9.06**

Mediana: **9.00**

## Sezione Frequentanti: Risultati singole domande

		Risposte Valide	non so/ non pertinente	Media	Mediana	% numero risposte			Riferimento CDS	
						sotto 6	tra 6 e 8	sopra 8	media CDS	Posizione
<b>Soddisfazione complessiva</b>	Complessivamente quanto si ritiene soddisfatto di come si è svolto il corso?	80	-	9.14	9,0		16,3%	83,8%	7.76	3° su 44
<b>Aspetti Organizzativi</b>	All'inizio delle lezioni gli obiettivi e i contenuti di questo insegnamento sono stati presentati in modo chiaro?	77	3	9,22	9,0		18,2%	81,8%	7.90	2° su 44
	Le modalità d'esame sono state definite in modo chiaro?	77	3	9,31	9,0		15,6%	84,4%	8.05	3° su 44
	Gli orari di svolgimento dell'attività didattica sono stati rispettati?	79	-	9,58	10,0		6,0%	94,0%	8.92	3° su 44
	Il materiale didattico consigliato è stato adeguato?	80	-	7,74	8,0	7,5%	52,5%	40,0%	7.68	19° su 44
<b>Attività Didattica</b>	Il docente ha stimolato / motivato l'interesse verso la disciplina?	80	-	8,60	9,0	1,3%	37,5%	61,3%	7.62	9° su 44
	Il docente ha esposto gli argomenti in modo chiaro?	80	-	9,51	10,0		6,3%	93,8%	7.71	1° su 44
	Il docente è stato disponibile per chiarimenti e spiegazioni?	76	4	9,67	10,0		3,9%	96,1%	8.35	3° su 44
	Laboratori, esercitazioni, seminari se previsti sono stati utili all'apprendimento della materia?	46	32	8,83	9,0	2,2%	21,7%	76,1%	8.23	9° su 44
<b>Contenuti e Programma</b>	L'insegnamento è stato svolto in maniera coerente con quanto dichiarato sul sito Web ?	58	20	9,22	9,0		19,0%	81,0%	8.32	2° su 42
	Indipendentemente da come si è svolto il corso, i contenuti dell'insegnamento sono stati interessanti per lei?	79	-	8,30	9,0	3,8%	44,3%	51,9%	7.99	17° su 44
<b>Carico di lavoro percepito</b>	Le conoscenze preliminari da lei possedute sono risultate sufficienti per la comprensione degli argomenti trattati?	78	-	7,91	8,0	6,4%	61,5%	32,1%	7.63	16° su 44
	Il carico didattico di studio richiesto dall'insegnamento è equilibrato rispetto ai crediti assegnati?	79	-	8,68	9,0	1,3%	36,7%	62,0%	7.85	6° su 44

**Sezione Non Frequentanti:** Studenti che hanno dichiarato di non aver frequentato o di aver frequentato in anni precedenti o di aver frequentato meno del 50% delle lezioni

**Studenti Non Frequentanti**      **5**      **5,81%**

*Per quale motivo prevalente non ha frequentato in parte o del tutto le lezioni?*

Avevo già frequentato in precedenza	3
Motivi di lavoro	-
L'orario delle lezioni era sovrapposto a quello di un altro insegnamento	2
Ho perso l'interesse dopo le prime lezioni	-
Ritengo non indispensabile la frequenza	-
Altro	-

**Risultati singole domande:**

		Risposte Valide	non so/ non pertinente	Media	Mediana	% numero risposte			Riferimento CDS	
						sotto 6	tra 6 e 8	sopra 8	media CDS	Posizione
<b>Aspetti Organizzativi</b>	Il materiale didattico consigliato è stato adeguato?	5	-	8,40	8,0	80,0%	20,0%		6.84	3° su 30
	Le modalità d'esame sono state definite in modo chiaro?	3	2						7.07	25° su 24
<b>Attività Didattica</b>	Il docente è stato disponibile per chiarimenti e spiegazioni?	3	2						6.62	3° su 30
<b>Contenuti e Programma</b>	I contenuti dell'insegnamento sono stati interessanti per lei?	5	-	7,40	8,0	100%			6.70	6° su 31
<b>Carico di lavoro percepito</b>	Il carico didattico di studio richiesto dall'insegnamento è equilibrato rispetto ai crediti assegnati?	5	-	8,60	8,0	60,0%	40,0%		6.84	1° su 31
	Le conoscenze preliminari da lei possedute sono risultate sufficienti per la comprensione degli argomenti trattati?	5	-	7,20	7,0	20,0%	60,0%	20,0%	6.56	9° su 31

<b>Questionari Compilati:</b>	<b>52</b>	
Studenti che hanno frequentato più del 50% delle lezioni	<b>48</b>	<b>92,31%</b>
Studenti che hanno frequentato meno del 50% delle lezioni	<b>0</b>	<b>- %</b>
Studenti che hanno frequentato in anni precedenti	<b>0</b>	<b>- %</b>
Studenti NON frequentanti	<b>4</b>	<b>7,69%</b>

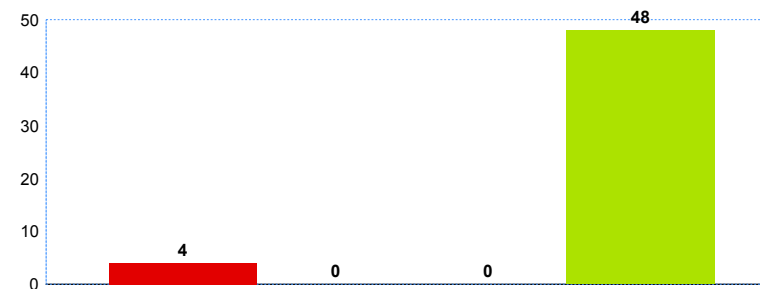

I seguenti indicatori di sintesi vengono elaborati solo per le attività che presentano più di 5 studenti frequentanti

### Soddisfazione Complessiva

Risposte al quesito F13: *Complessivamente, quanto si ritiene soddisfatto di come si è svolto il corso?*

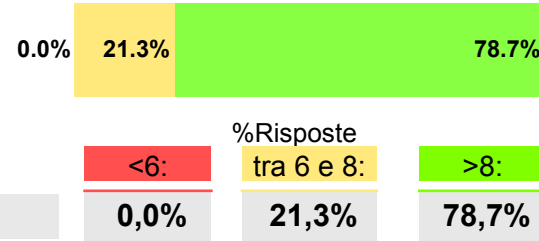
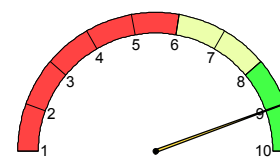
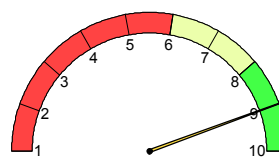

Risposte Valide: **47**

Media: **9.00**

Mediana: **9.00**

SC1157 - SCN1036023

### Indicatore Aspetti Organizzativi

E' composto dalle risposte dei seguenti quesiti:

F01- *All'inizio delle lezioni gli obiettivi e i contenuti di questo insegnamento sono stati presentati in modo chiaro?*

F02- *Le modalità d'esame sono state definite in modo chiaro?*

F03- *Gli orari di svolgimento dell'attività didattica sono stati rispettati?*

F09- *Il materiale didattico consigliato è stato adeguato?*

Risposte Valide: **46**

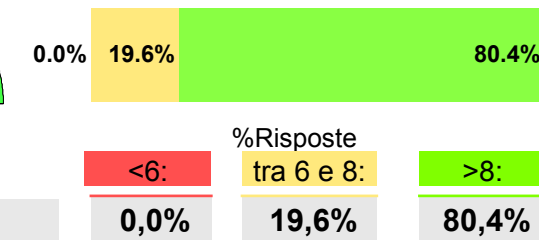
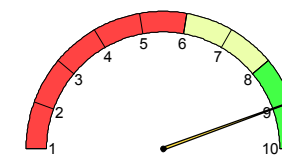
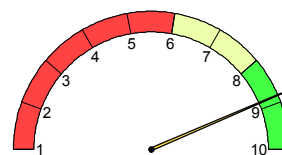

Media: **8.84**

Mediana: **9.00**

### Indicatore Azione Didattica

E' composto dalle risposte dei seguenti quesiti:

F07- *Il docente ha stimolato/motivato l'interesse verso la disciplina?*

F08- *Il docente ha esposto gli argomenti in modo chiaro?*

Risposte Valide: **47**

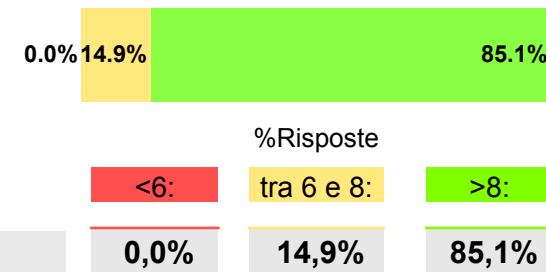
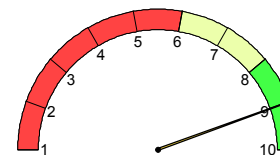
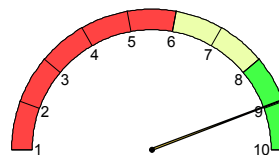

Media: **8.96**

Mediana: **9.00**

## Sezione Frequentanti: Risultati singole domande

		Risposte Valide	non so/ non pertinente	Media	Mediana	% numero risposte			Riferimento CDS	
						sotto 6	tra 6 e 8	sopra 8	media CDS	Posizione
<b>Soddisfazione complessiva</b>	Complessivamente quanto si ritiene soddisfatto di come si è svolto il corso?	47	-	9,00	9,0		21,3%	78,7%	7.70	1° su 44
<b>Aspetti Organizzativi</b>	All'inizio delle lezioni gli obiettivi e i contenuti di questo insegnamento sono stati presentati in modo chiaro?	46	1	8,83	9,0		30,4%	69,6%	7.84	2° su 44
	Le modalità d'esame sono state definite in modo chiaro?	46	1	9,13	9,0		21,7%	78,3%	8.09	1° su 44
	Gli orari di svolgimento dell'attività didattica sono stati rispettati?	47	-	9,40	10,0		9,0%	91,0%	8.61	5° su 44
	Il materiale didattico consigliato è stato adeguato?	47	-	8,06	8,0	8,5%	46,8%	44,7%	7.70	18° su 44
<b>Attività Didattica</b>	Il docente ha stimolato / motivato l'interesse verso la disciplina?	47	-	8,49	8,0		55,3%	44,7%	7.50	7° su 44
	Il docente ha esposto gli argomenti in modo chiaro?	47	-	9,43	10,0		8,5%	91,5%	7.65	1° su 44
	Il docente è stato disponibile per chiarimenti e spiegazioni?	44	3	9,41	10,0		13,6%	86,4%	8.29	3° su 44
	Laboratori, esercitazioni, seminari se previsti sono stati utili all'apprendimento della materia?	31	14	8,55	9,0	3,2%	41,9%	54,8%	8.15	11° su 43
<b>Contenuti e Programma</b>	L'insegnamento è stato svolto in maniera coerente con quanto dichiarato sul sito Web ?	40	6	9,00	9,0		22,5%	77,5%	8.16	1° su 44
	Indipendentemente da come si è svolto il corso, i contenuti dell'insegnamento sono stati interessanti per lei?	46	-	7,78	8,0	6,5%	60,9%	32,6%	7.80	25° su 44
<b>Carico di lavoro percepito</b>	Le conoscenze preliminari da lei possedute sono risultate sufficienti per la comprensione degli argomenti trattati?	47	-	8,09	8,0	4,3%	53,2%	42,6%	7.46	9° su 44
	Il carico didattico di studio richiesto dall'insegnamento è equilibrato rispetto ai crediti assegnati?	47	-	8,11	8,0	6,4%	48,9%	44,7%	7.58	15° su 44

SCN1036023

<b>Questionari Compilati:</b>	<b>44</b>	
Studenti che hanno frequentato più del 50% delle lezioni	<b>38</b>	<b>86,36%</b>
Studenti che hanno frequentato meno del 50% delle lezioni	<b>2</b>	<b>4,55%</b>
Studenti che hanno frequentato in anni precedenti	<b>0</b>	<b>- %</b>
Studenti NON frequentanti	<b>4</b>	<b>9,09%</b>

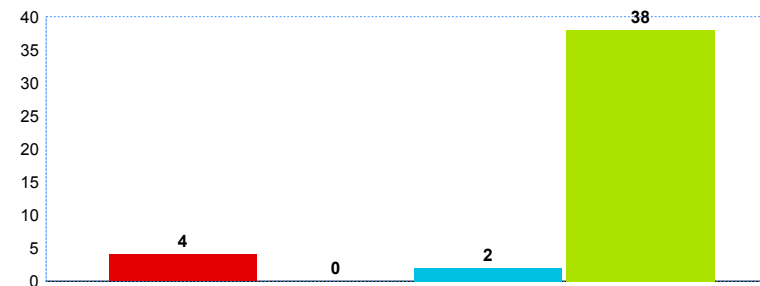

I seguenti indicatori di sintesi vengono elaborati solo per le attività che presentano più di 5 studenti frequentanti

### Soddisfazione Complessiva

Risposte al quesito F13: *Complessivamente, quanto si ritiene soddisfatto di come si è svolto il corso?*

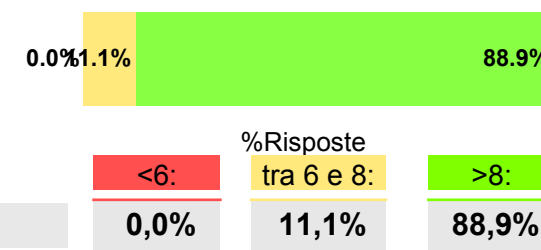
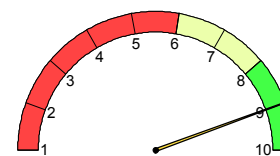
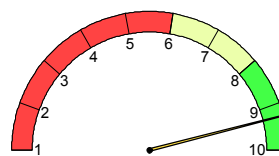

Risposte Valide: **36**

Media: **9.28**

Mediana: **9.00**

### Indicatore Aspetti Organizzativi

E' composto dalle risposte dei seguenti quesiti:

F01- *All'inizio delle lezioni gli obiettivi e i contenuti di questo insegnamento sono stati presentati in modo chiaro?*

F02- *Le modalità d'esame sono state definite in modo chiaro?*

F03- *Gli orari di svolgimento dell'attività didattica sono stati rispettati?*

F09- *Il materiale didattico consigliato è stato adeguato?*

Risposte Valide: **34**

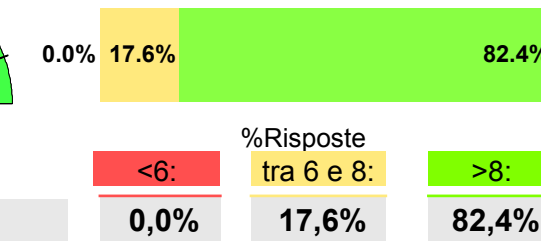
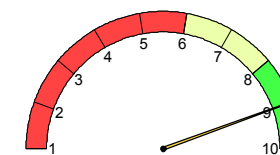
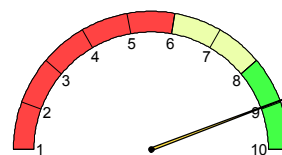

Media: **8.96**

Mediana: **9.00**

### Indicatore Azione Didattica

E' composto dalle risposte dei seguenti quesiti:

F07- *Il docente ha stimolato/motivato l'interesse verso la disciplina?*

F08- *Il docente ha esposto gli argomenti in modo chiaro?*

Risposte Valide: **36**

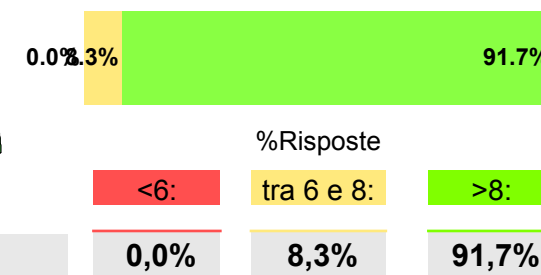
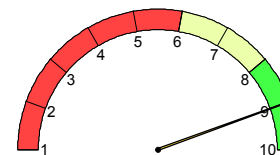
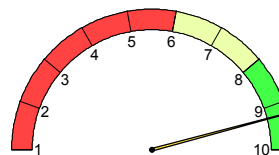

Media: **9.26**

Mediana: **9.00**

SC1163 - SCN1036023



## Sezione Frequentanti: Risultati singole domande

		Risposte Valide	non so/ non pertinente	Media	Mediana	% numero risposte			Riferimento CDS	
						sotto 6	tra 6 e 8	sopra 8	media CDS	Posizione
<b>Soddisfazione complessiva</b>	Complessivamente quanto si ritiene soddisfatto di come si è svolto il corso?	36	-	9,28	9,0		11,1%	88,9%	7.38	1° su 35
<b>Aspetti Organizzativi</b>	All'inizio delle lezioni gli obiettivi e i contenuti di questo insegnamento sono stati presentati in modo chiaro?	35	1	9,11	9,0		22,9%	77,1%	7.65	1° su 35
	Le modalità d'esame sono state definite in modo chiaro?	34	2	9,12	9,0		26,5%	73,5%	7.82	2° su 35
	Gli orari di svolgimento dell'attività didattica sono stati rispettati?	36	-	9,42	10,0		17,0%	83,0%	8.43	1° su 35
	Il materiale didattico consigliato è stato adeguato?	36	-	8,28	8,0	2,8%	55,6%	41,7%	7.25	4° su 35
<b>Attività Didattica</b>	Il docente ha stimolato / motivato l'interesse verso la disciplina?	36	-	9,03	9,0		27,8%	72,2%	7.45	3° su 35
	Il docente ha esposto gli argomenti in modo chiaro?	36	-	9,50	10,0		5,6%	94,4%	7.43	1° su 35
	Il docente è stato disponibile per chiarimenti e spiegazioni?	35	1	9,51	10,0		5,7%	94,3%	8.17	1° su 35
	Laboratori, esercitazioni, seminari se previsti sono stati utili all'apprendimento della materia?	24	12	8,79	9,0		33,3%	66,7%	7.53	2° su 33
<b>Contenuti e Programma</b>	L'insegnamento è stato svolto in maniera coerente con quanto dichiarato sul sito Web ?	31	5	9,00	9,0		35,5%	64,5%	7.97	2° su 35
	Indipendentemente da come si è svolto il corso, i contenuti dell'insegnamento sono stati interessanti per lei?	36	-	8,56	9,0		47,2%	52,8%	7.84	5° su 35
<b>Carico di lavoro percepito</b>	Le conoscenze preliminari da lei possedute sono risultate sufficienti per la comprensione degli argomenti trattati?	36	-	8,08	8,0	2,8%	58,3%	38,9%	7.26	6° su 35
	Il carico didattico di studio richiesto dall'insegnamento è equilibrato rispetto ai crediti assegnati?	36	-	8,56	8,0		58,3%	41,7%	7.20	1° su 35

SCN1036023

**Sezione Non Frequentanti:** Studenti che hanno dichiarato di non aver frequentato o di aver frequentato in anni precedenti o di aver frequentato meno del 50% delle lezioni

**Studenti Non Frequentanti**      **6**      **13,64%**

*Per quale motivo prevalente non ha frequentato in parte o del tutto le lezioni?*

Avevo già frequentato in precedenza	4
Motivi di lavoro	1
L'orario delle lezioni era sovrapposto a quello di un altro insegnamento	-
Ho perso l'interesse dopo le prime lezioni	-
Ritengo non indispensabile la frequenza	1
Altro	-

**Risultati singole domande:**

	Risposte Valide	non so/ non pertinente	Media	Mediana	% numero risposte			Riferimento CDS	
					sotto 6	tra 6 e 8	sopra 8	media CDS	Posizione
<b>Aspetti Organizzativi</b>	Il materiale didattico consigliato è stato adeguato?	5	-	7,00	8,0	20,0%	80,0%	6.89	9° su 19
	Le modalità d'esame sono state definite in modo chiaro?	4	1					7.47	19° su 18
<b>Attività Didattica</b>	Il docente è stato disponibile per chiarimenti e spiegazioni?	4	1					7.28	9° su 19
<b>Contenuti e Programma</b>	I contenuti dell'insegnamento sono stati interessanti per lei?	5	-	6,80	8,0	20,0%	80,0%	6.86	12° su 19
<b>Carico di lavoro percepito</b>	Il carico didattico di studio richiesto dall'insegnamento è equilibrato rispetto ai crediti assegnati?	5	-	7,00	8,0	20,0%	80,0%	7.03	13° su 19
	Le conoscenze preliminari da lei possedute sono risultate sufficienti per la comprensione degli argomenti trattati?	5	-	7,20	8,0	20,0%	60,0%	20,0%	6.99