



Indagine sulle Opinioni degli Studenti

Risultati A.A. 2016-2017

Prof. : LUCA GROSSET

Attività didattica

Appartenente al Corso di Laurea triennale

MATEMATICA GENERALE (EC03105600)

Economia (EP2093)

Sede: Padova - partizione: A0502

Periodo di Lezione: *Primo Semestre*

Apertura Questionario: 15/12/16 - 03/03/17

Questionari Visionati	Questionari Compilati	Questionari Rifiutati
122	115	7

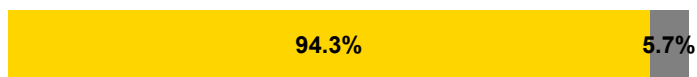

%Questionari Compilati

%Questionari Rifiutati

Distribuzione Studenti

Studenti NON frequentanti	0
Studenti che hanno frequentato in anni precedenti	1
Studenti che hanno frequentato meno del 50%	4
Studenti che hanno frequentato più del 50% delle	110

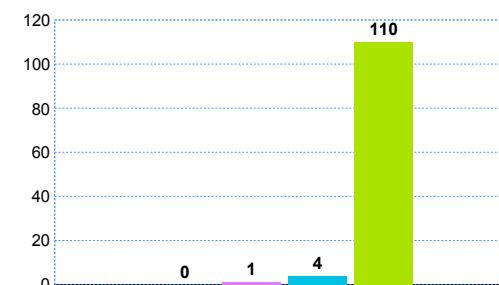

Sezione Frequentanti: Indicatori di sintesi

Questi indicatori si riferiscono agli studenti frequentanti (studenti che hanno frequentato più del 50% delle lezioni nell'anno corrente).
Gli indicatori di sintesi vengono elaborati solo per le attività che presentano più di 5 studenti frequentanti.

Soddisfazione Complessiva

Risposte al quesito F13: *Complessivamente, quanto si ritiene soddisfatto di come si è svolto il corso?*

Risposte Valide: 108

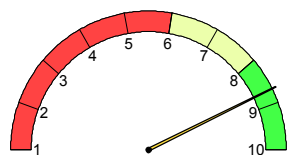

MEDIA: 8.69

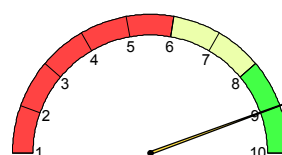

MEDIANA: 9.00

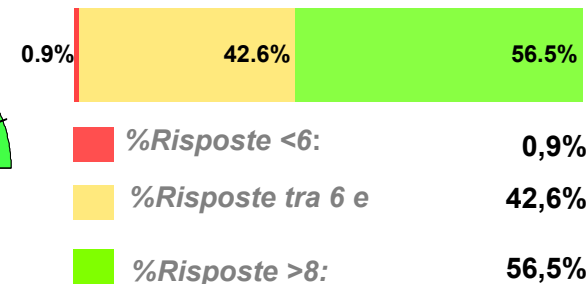

%Risposte <6:	0,9%
%Risposte tra 6 e 8:	42,6%
%Risposte >8:	56,5%

Indicatore Aspetti Organizzativi

E' composto dalle risposte dei seguenti quesiti:

F01- *All'inizio delle lezioni gli obiettivi e i contenuti di questo insegnamento sono stati presentati in modo chiaro?*

F02- *Le modalità d'esame sono state definite in modo chiaro?*

F03- *Gli orari di svolgimento dell'attività didattica sono stati rispettati?*

F09- *Il materiale didattico consigliato è stato adeguato?*

Risposte Valide: 105

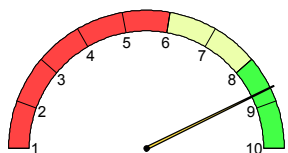

MEDIA: 8.69

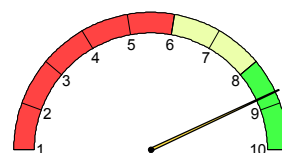

MEDIANA: 8.75

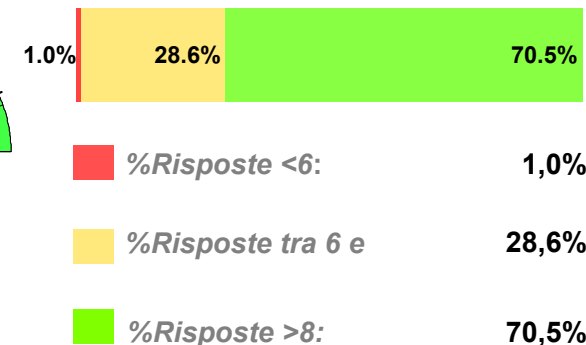

%Risposte <6:	1,0%
%Risposte tra 6 e 8:	28,6%
%Risposte >8:	70,5%

Indicatore Azione Didattica

E' composto dalle risposte dei seguenti quesiti:

F07- *Il docente ha stimolato/motivato l'interesse verso la disciplina?*

F08- *Il docente ha esposto gli argomenti in modo chiaro?*

Risposte Valide: 108

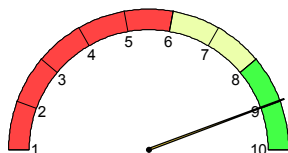

MEDIA: 8.98

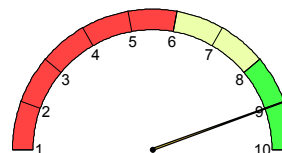

MEDIANA: 9.00

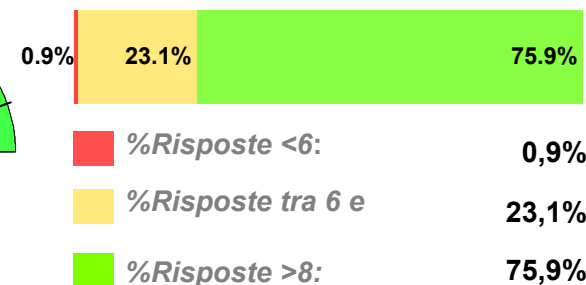

%Risposte <6:	0,9%
%Risposte tra 6 e 8:	23,1%
%Risposte >8:	75,9%

Sezione Frequentanti: Risultati singole domande

		Risposte Valide	non so/ non pertinente	Media	Median a	% numero risposte			Riferimento CDS	
						sotto 6	tra 6 e 8	sopra 8	media CDS	Posizione
Soddisfazione complessiva	Complessivamente quanto si ritiene soddisfatto di come si è svolto il corso?	108	-	8,69	9,00	0,9%	42,6%	56,5%	7.59	9° su 100
Aspetti Organizzativi	All'inizio delle lezioni gli obiettivi e i contenuti di questo insegnamento sono stati presentati in modo chiaro?	109	1	8,98	9,00	,9%	28,4%	70,6%	7.86	5° su 100
	Le modalità d'esame sono state definite in modo chiaro?	107	2	8,90	9,00	1,9%	30,8%	67,3%	7.77	6° su 100
	Gli orari di svolgimento dell'attività didattica sono stati rispettati?	110	-	9,31	10,00	1,0%	14,0%	85,0%	8.31	6° su 100
	Il materiale didattico consigliato è stato adeguato?	108	-	7,66	8,00	12,0%	50,9%	37,0%	7.53	49° su 100
Attività Didattica	Il docente ha stimolato / motivato l'interesse verso la disciplina?	108	-	9,20	10,00	1,9%	23,1%	75,0%	7.62	5° su 100
	Il docente ha esposto gli argomenti in modo chiaro?	108	-	8,76	9,00		41,7%	58,3%	7.73	18° su 100
	Il docente è stato reperibile nell'orario di ricevimento per chiarimenti e spiegazioni?	53	53	8,91	10,00	5,7%	13,2%	81,1%	8.13	11° su 94
	Laboratori, esercitazioni, seminari se previsti nell'insegnamento sono stati adeguati?	55	50	8,31	9,00	7,3%	34,5%	58,2%	7.63	29° su 96
Contenuti e Programma	L'insegnamento è stato svolto in maniera coerente con quanto dichiarato sul sito Web ?	100	9	9,08	9,00	2,0%	22,0%	76,0%	8.10	5° su 99
	Indipendentemente da come si è svolto il corso, i contenuti dell'insegnamento sono stati interessanti per lei?	110	-	8,25	8,50	4,5%	45,5%	50,0%	7.83	40° su 100
Carico di lavoro percepito	Le conoscenze preliminari da lei possedute sono risultate sufficienti per la comprensione degli argomenti trattati?	110	-	7,18	8,00	20,0%	47,3%	32,7%	7.43	62° su 100
	Il carico didattico di studio richiesto dall'insegnamento è equilibrato rispetto ai crediti assegnati?	106	-	8,37	9,00	2,8%	43,4%	53,8%	7.16	7° su 100

EC03105600

Sezione Frequentanti: Suggerimenti degli studenti

Numero di risposte alla domanda: Tra i seguenti miglioramenti possibili indichi quali ritiene più utili (massimo tre scelte)

Inserire prove d'esame intermedie	70
Fornire più conoscenze di base	31
Aumentare l'attività di supporto didattico	23
Alleggerire il carico didattico complessivo	21
Migliorare la qualità del materiale didattico	19
Migliorare il coordinamento con altri insegnamenti	9
Fornire in anticipo il materiale didattico	8
Eliminare dal programma argomenti già trattati in altri insegnamenti	3
Attivare lezioni serali	3
Totale risposte	187



Numero di Rispondenti

Numero di studenti che hanno fornito almeno una risposta (erano previste massimo 3 scelte)

99

Sezione Frequentanti: Questionario cartaceo

Numero di risposte alla domanda: Il docente ha già consegnato in aula il questionario a domande aperte?

SI	6
NO	62
Non ancora, ha detto che lo farà più avanti	4
Non so	38

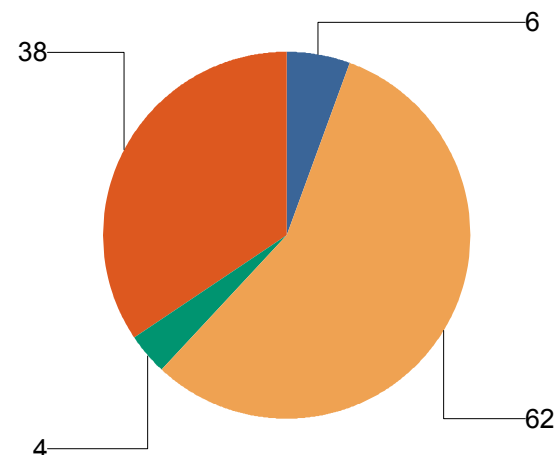

Sezione Non Frequentanti

Studenti Non Frequentanti
 + Studenti che hanno frequentato in anni precedenti
 + Studenti che hanno frequentato meno del 50% delle lezioni

Studenti Non Frequentanti

5

Per quale motivo prevalente non ha frequentato in parte o del tutto le lezioni?

Avevo già frequentato in precedenza	1	Ho perso l'interesse dopo le prime lezioni	-
Motivi di lavoro	4	Ritengo non indispensabile la frequenza	-
L'orario delle lezioni era sovrapposto a quello di un altro	-	Altro	-

Sezione Non Frequentanti - Risultati singole domande

		Risposte Valide	non so/ non pertinente	Media	Mediana	% numero risposte			Riferimento CDS	
						sotto 6	tra 6 e 8	sopra 8	media CDS	Posizione
Aspetti Organizzativi	Il materiale didattico consigliato è stato adeguato?	5	-	8,00	8,00	60,0%	40,0%			
	Le modalità d'esame sono state definite in modo chiaro?	5	-	8,20	8,00	60,0%	40,0%			
Attività Didattica	Il docente è stato reperibile nell'orario di ricevimento per chiarimenti e spiegazioni?	2	3							
Contenuti e Programma	I contenuti dell'insegnamento sono stati interessanti per lei?	5	-	7,80	8,00	60,0%	40,0%			
Carico di lavoro percepito	Il carico didattico di studio richiesto dall'insegnamento è equilibrato rispetto ai crediti assegnati?	5	-	7,20	8,00	20,0%	60,0%	20,0%		
	Le conoscenze preliminari da lei possedute sono risultate sufficienti per la comprensione degli argomenti trattati?	5	-	7,20	8,00	20,0%	60,0%	20,0%		

Studenti che hanno rifiutato di compilare il questionario

Numero di risposte alla domanda: *Indichi per quale motivo ha rifiutato la compilazione di questo questionario*

<i>Perché in questo momento non ho tempo</i>	4
<i>Perché ne ho già compilati troppi</i>	2
<i>Perché ne ho già compilato uno per questo insegnamento</i>	1
<i>perché non ho frequentato le lezioni</i>	-
<i>Perché è inutile</i>	-
<i>Perché non sono in grado di giudicare</i>	-
<i>Perché non mi fido</i>	-
<i>Perché non ci credo</i>	-
<i>Perché il sistema web non funziona</i>	-
<i>Perché i dati su insegnamento e docente non sono corretti</i>	-
<i>Altro</i>	-
Totale risposte	7



Numero di Rispondenti

Numero di studenti che hanno fornito almeno una risposta

7



Indagine sulle Opinioni degli Studenti

Risultati A.A. 2016-2017

Prof. : LUCA GROSSET

Attività didattica

Appartenente al Corso di Laurea triennale

MATEMATICA FINANZIARIA (SCP4063747)

Statistica per l'economia e l'impresa (SC2095)

Sede: Padova

Periodo di Lezione: *Secondo Semestre*

Apertura Questionario: *09/05/17 - 28/07/17*

Questionari Visionati	Questionari Compilati	Questionari Rifiutati
26	20	6



%Questionari Compilati

%Questionari Rifiutati

Distribuzione Studenti

Studenti NON frequentanti	1
Studenti che hanno frequentato in anni precedenti	0
Studenti che hanno frequentato meno del 50%	2
Studenti che hanno frequentato più del 50% delle	17

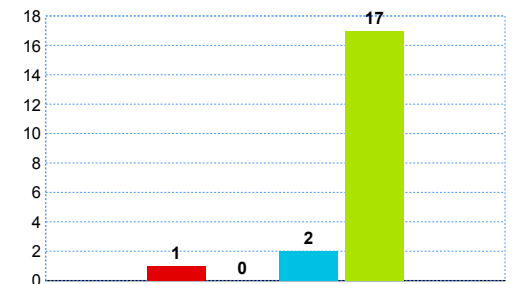

Sezione Frequentanti: Indicatori di sintesi

Questi indicatori si riferiscono agli studenti frequentanti (studenti che hanno frequentato più del 50% delle lezioni nell'anno corrente).
Gli indicatori di sintesi vengono elaborati solo per le attività che presentano più di 5 studenti frequentanti.

Soddisfazione Complessiva

Risposte al quesito F13: *Complessivamente, quanto si ritiene soddisfatto di come si è svolto il corso?*

Risposte Valide: 17

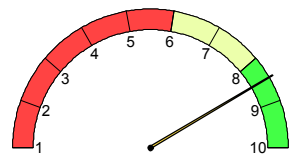

MEDIA: 8.47

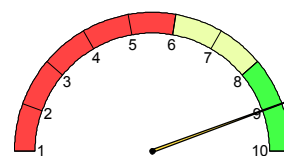

MEDIANA: 9.00

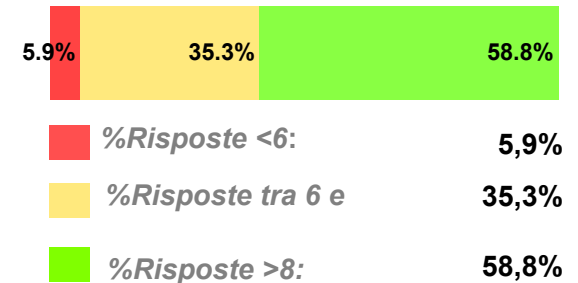

SC2095 - SCP4063747

Indicatore Aspetti Organizzativi

E' composto dalle risposte dei seguenti quesiti:

F01- All'inizio delle lezioni gli obiettivi e i contenuti di questo insegnamento sono stati presentati in modo chiaro?

F02- Le modalità d'esame sono state definite in modo chiaro?

F03- Gli orari di svolgimento dell'attività didattica sono stati rispettati?

F09- Il materiale didattico consigliato è stato adeguato?

Risposte Valide: 17

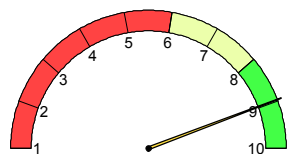

MEDIA: 8.96

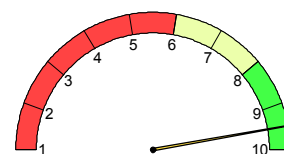

MEDIANA: 9.50

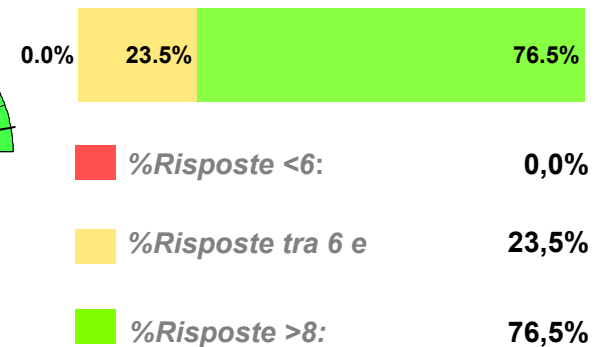

Indicatore Azione Didattica

E' composto dalle risposte dei seguenti quesiti:

F07- Il docente ha stimolato/motivato l'interesse verso la disciplina?

F08- Il docente ha esposto gli argomenti in modo chiaro?

Risposte Valide: 17

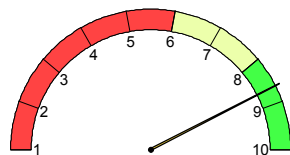

MEDIA: 8.65

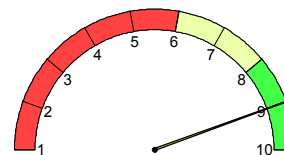

MEDIANA: 9.00

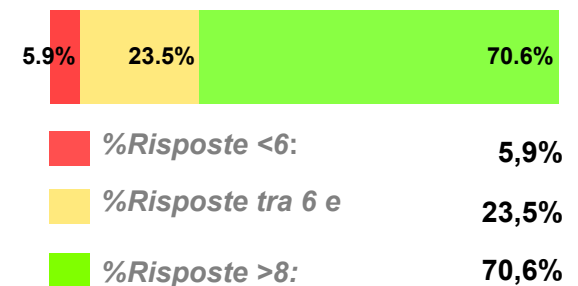

Sezione Frequentanti: Risultati singole domande

		Risposte Valide	non so/ non pertinente	Media	Median a	% numero risposte			Riferimento CDS	
						sotto 6	tra 6 e 8	sopra 8	media CDS	Posizione
Soddisfazione complessiva	Complessivamente quanto si ritiene soddisfatto di come si è svolto il corso?	17	-	8,47	9,00	5,9%	35,3%	58,8%	7.11	4° su 63
Aspetti Organizzativi	All'inizio delle lezioni gli obiettivi e i contenuti di questo insegnamento sono stati presentati in modo chiaro?	17	-	8,94	9,00		23,5%	76,5%	7.35	1° su 63
	Le modalità d'esame sono state definite in modo chiaro?	17	-	9,12	10,00		17,6%	82,4%	7.34	1° su 62
	Gli orari di svolgimento dell'attività didattica sono stati rispettati?	17	-	8,94	9,00		24,0%	76,0%	8.19	10° su 63
	Il materiale didattico consigliato è stato adeguato?	17	-	8,82	9,00		35,3%	64,7%	7.13	1° su 63
Attività Didattica	Il docente ha stimolato / motivato l'interesse verso la disciplina?	17	-	8,47	9,00	5,9%	41,2%	52,9%	7.07	6° su 63
	Il docente ha esposto gli argomenti in modo chiaro?	17	-	8,82	9,00		29,4%	70,6%	7.14	3° su 63
	Il docente è stato reperibile nell'orario di ricevimento per chiarimenti e spiegazioni?	10	7	8,80	9,50		30,0%	70,0%	7.92	10° su 50
	Laboratori, esercitazioni, seminari se previsti nell'insegnamento sono stati adeguati?	13	4	8,46	9,00		38,5%	61,5%	7.37	8° su 61
Contenuti e Programma	L'insegnamento è stato svolto in maniera coerente con quanto dichiarato sul sito Web ?	16	1	8,94	9,00		31,3%	68,8%	7.65	2° su 59
	Indipendentemente da come si è svolto il corso, i contenuti dell'insegnamento sono stati interessanti per lei?	17	-	8,41	9,00	5,9%	41,2%	52,9%	7.56	10° su 63
Carico di lavoro percepito	Le conoscenze preliminari da lei possedute sono risultate sufficienti per la comprensione degli argomenti trattati?	17	-	8,35	9,00	5,9%	35,3%	58,8%	7.06	8° su 63
	Il carico didattico di studio richiesto dall'insegnamento è equilibrato rispetto ai crediti assegnati?	17	-	8,41	8,00		52,9%	47,1%	7.05	4° su 63

SCP4063747

Sezione Frequentanti: Suggerimenti degli studenti

Numero di risposte alla domanda: Tra i seguenti miglioramenti possibili indichi quali ritiene più utili (massimo tre scelte)

Inserire prove d'esame intermedie	7
Migliorare il coordinamento con altri insegnamenti	5
Eliminare dal programma argomenti già trattati in altri insegnamenti	4
Attivare lezioni serali	2
Fornire in anticipo il materiale didattico	2
Alleggerire il carico didattico complessivo	1
Fornire più conoscenze di base	-
Migliorare la qualità del materiale didattico	-
Aumentare l'attività di supporto didattico	-
Totale risposte	21



Numero di Rispondenti

Numero di studenti che hanno fornito almeno una risposta (erano previste massimo 3 scelte)

12

Sezione Frequentanti: Questionario cartaceo

Numero di risposte alla domanda: Il docente ha già consegnato in aula il questionario a domande aperte?

SI	9
NO	4
Non ancora, ha detto che lo farà più avanti	1
Non so	3

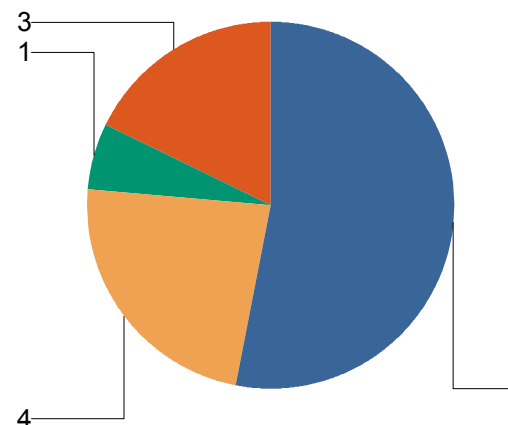

Sezione Non Frequentanti

Studenti Non Frequentanti
 + Studenti che hanno frequentato in anni precedenti
 + Studenti che hanno frequentato meno del 50% delle lezioni

ATTENZIONE: Non sono presentate ulteriori analisi sui Non Frequentanti per numerosità di risposte insufficiente

Studenti che hanno rifiutato di compilare il questionario

Numero di risposte alla domanda: Indichi per quale motivo ha rifiutato la compilazione di questo questionario

<i>Perché non ci credo</i>	2
<i>Perché è inutile</i>	1
<i>Perché ne ho già compilato uno per questo insegnamento</i>	1
<i>Perché in questo momento non ho tempo</i>	1
<i>Altro</i>	1
<i>perché non ho frequentato le lezioni</i>	-
<i>Perché non sono in grado di giudicare</i>	-
<i>Perché non mi fido</i>	-
<i>Perché ne ho già compilati troppi</i>	-
<i>Perché il sistema web non funziona</i>	-
<i>Perché i dati su insegnamento e docente non sono corretti</i>	-
Totale risposte	6



Numero di Rispondenti

Numero di studenti che hanno fornito almeno una risposta

6



Indagine sulle Opinioni degli Studenti

Risultati A.A. 2016-2017

Prof. : LUCA GROSSET

Attività didattica

Appartenente al Corso di Laurea triennale

MATEMATICA PER L'ECONOMIA (SCM0014411)

Matematica (SC1159)

Sede: Padova

Periodo di Lezione: *Secondo Semestre*

Apertura Questionario: *09/05/17 - 28/07/17*

Questionari Visionati	Questionari Compilati	Questionari Rifiutati
11	11	0

Distribuzione Studenti

Studenti NON frequentanti	3
Studenti che hanno frequentato in anni precedenti	0
Studenti che hanno frequentato meno del 50%	0
Studenti che hanno frequentato più del 50% delle	8

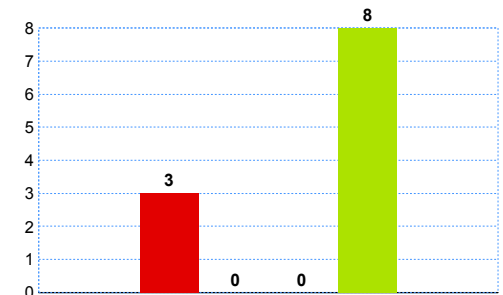

Sezione Frequentanti: Indicatori di sintesi

Questi indicatori si riferiscono agli studenti frequentanti (studenti che hanno frequentato più del 50% delle lezioni nell'anno corrente).
Gli indicatori di sintesi vengono elaborati solo per le attività che presentano più di 5 studenti frequentanti.

Soddisfazione Complessiva

Risposte al quesito F13: *Complessivamente, quanto si ritiene soddisfatto di come si è svolto il corso?*

Risposte Valide: 8

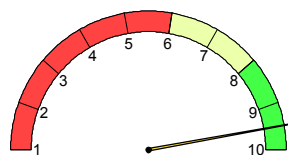

MEDIA: 9.50

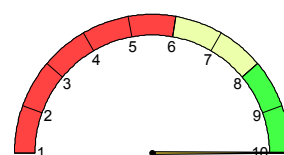

MEDIANA: 10.00



Indicatore Aspetti Organizzativi

E' composto dalle risposte dei seguenti quesiti:

F01- *All'inizio delle lezioni gli obiettivi e i contenuti di questo insegnamento sono stati presentati in modo chiaro?*

F02- *Le modalità d'esame sono state definite in modo chiaro?*

F03- *Gli orari di svolgimento dell'attività didattica sono stati rispettati?*

F09- *Il materiale didattico consigliato è stato adeguato?*

Risposte Valide: 8

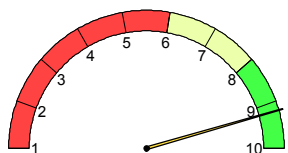

MEDIA: 9.19

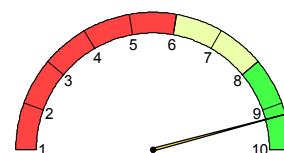

MEDIANA: 9.25

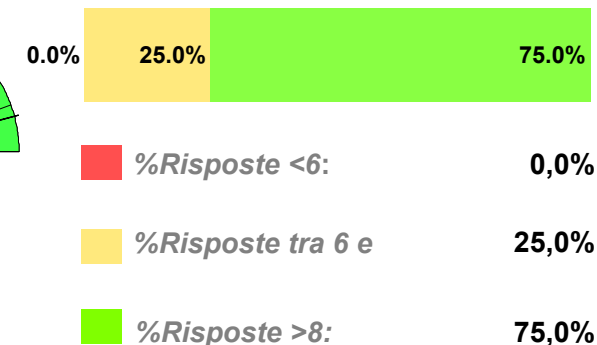

Indicatore Azione Didattica

E' composto dalle risposte dei seguenti quesiti:

F07- *Il docente ha stimolato/motivato l'interesse verso la disciplina?*

F08- *Il docente ha esposto gli argomenti in modo chiaro?*

Risposte Valide: 8

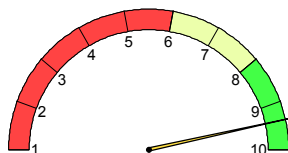

MEDIA: 9.38

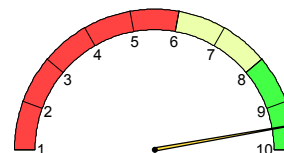

MEDIANA: 9.50



Sezione Frequentanti: Risultati singole domande

		Risposte Valide	non so/ non pertinente	Media	Median a	% numero risposte			Riferimento CDS	
						sotto 6	tra 6 e 8	sopra 8	media CDS	Posizione
Soddisfazione complessiva	Complessivamente quanto si ritiene soddisfatto di come si è svolto il corso?	8	-	9.50	10.00	12,5%	87,5%		7.76	1° su 49
Aspetti Organizzativi	All'inizio delle lezioni gli obiettivi e i contenuti di questo insegnamento sono stati presentati in modo chiaro?	8	-	9,25	9,00	12,5%	87,5%		7.93	1° su 48
	Le modalità d'esame sono state definite in modo chiaro?	8	-	9,25	9.50	12,5%	87,5%		8.03	2° su 49
	Gli orari di svolgimento dell'attività didattica sono stati rispettati?	8	-	9.00	9.50	25,0%	75,0%		8.63	17° su 49
	Il materiale didattico consigliato è stato adeguato?	8	-	9,25	10.00	25,0%	75,0%		7.62	2° su 49
Attività Didattica	Il docente ha stimolato / motivato l'interesse verso la disciplina?	8	-	9,13	9.00	25,0%	75,0%		7.65	5° su 49
	Il docente ha esposto gli argomenti in modo chiaro?	8	-	9,63	10.00	12,5%	87,5%		7.50	1° su 49
	Il docente è stato reperibile nell'orario di ricevimento per chiarimenti e spiegazioni?	6	2	9,50	10.00	16,7%	83,3%		8.51	2° su 39
	Laboratori, esercitazioni, seminari se previsti nell'insegnamento sono stati adeguati?	4							7.55	37° su 36
Contenuti e Programma	L'insegnamento è stato svolto in maniera coerente con quanto dichiarato sul sito Web ?	6	2	9,33	9.50	16,7%	83,3%		8.54	5° su 46
	Indipendentemente da come si è svolto il corso, i contenuti dell'insegnamento sono stati interessanti per lei?	8	-	9,13	9.50	25,0%	75,0%		8.14	3° su 49
Carico di lavoro percepito	Le conoscenze preliminari da lei possedute sono risultate sufficienti per la comprensione degli argomenti trattati?	8	-	9,50	10.00	12,5%	87,5%		7.84	2° su 49
	Il carico didattico di studio richiesto dall'insegnamento è equilibrato rispetto ai crediti assegnati?	8	-	9,50	10.00	12,5%	87,5%		7.50	1° su 49

SCM0014411

Sezione Frequentanti: Questionario cartaceo

Numero di risposte alla domanda: *Il docente ha già consegnato in aula il questionario a domande aperte?*

SI	7
NO	0
Non ancora, ha detto che lo farà più avanti	0
Non so	1

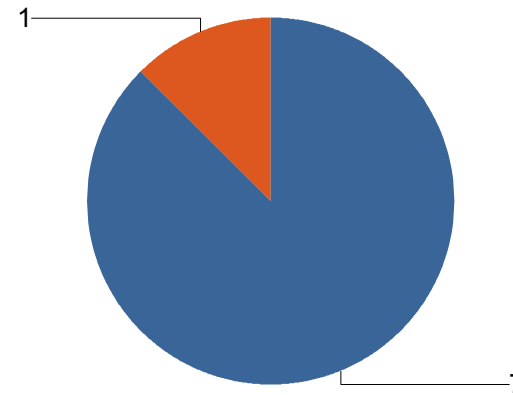

Sezione Non Frequentanti

- Studenti Non Frequentanti*
- + *Studenti che hanno frequentato in anni precedenti*
- + *Studenti che hanno frequentato meno del 50% delle lezioni*

ATTENZIONE: Non sono presentate ulteriori analisi sui Non Frequentanti per numerosità di risposte insufficiente

SCM0014411