



Prof. : LUCA GROSSET

Attività didattica: MATEMATICA FINANZIARIA (SCP4063747)

Laurea triennale - Statistica per l'economia e l'impresa (SC2095) - Sede: Padova

Periodo di lezione: Secondo Semestre

Questionario attivo dal 02/05/18 al 27/07/18

Numero Questionari Compilati:	44
di cui :	
Studenti che hanno frequentato più del 50% delle lezioni	30 68,18%
Studenti che hanno frequentato meno del 50% delle lezioni	6 13,64%
Studenti che hanno frequentato in anni precedenti	1 2,27%
Studenti che NON hanno frequentato	7 15,91%

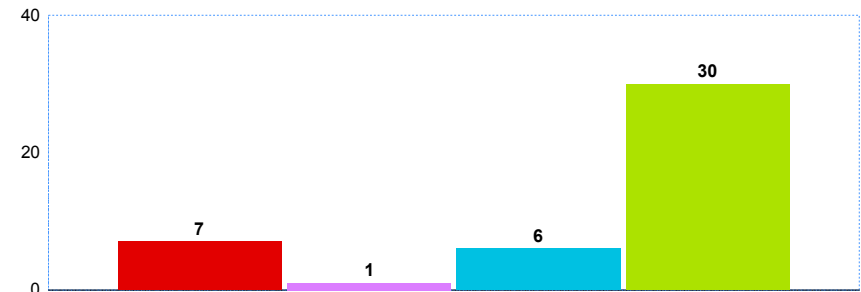

Sezione Frequentanti: Indicatori di sintesi

Questi indicatori si riferiscono agli studenti frequentanti (studenti che hanno frequentato più del 50% delle lezioni nell'anno corrente).
 Gli indicatori di sintesi vengono elaborati solo per le attività che presentano più di 5 studenti frequentanti.

Soddisfazione Complessiva

Risposte al quesito F13: Complessivamente, quanto si ritiene soddisfatto di come si è svolto il corso?

Risposte Valide: **29**

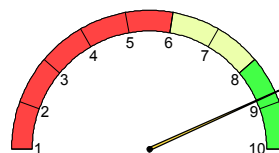

MEDIA: 8.79

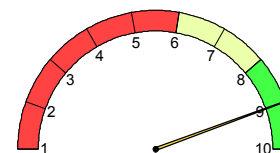

MEDIANA: 9.00

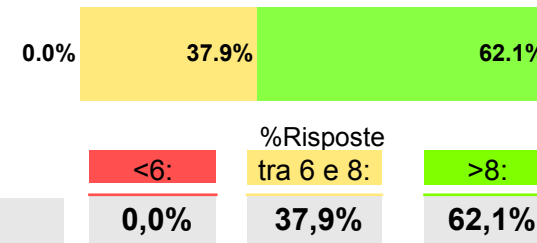

Indicatore Aspetti Organizzativ

E' composto dalle risposte dei seguenti quesiti:

F01- All'inizio delle lezioni gli obiettivi e i contenuti di questo insegnamento sono stati presentati in modo chiaro?

F02- Le modalità d'esame sono state definite in modo chiaro?

F03- Gli orari di svolgimento dell'attività didattica sono stati rispettati?

Risposte Valide: **27**

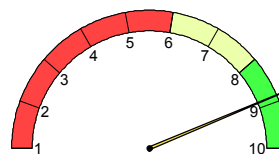

MEDIA: 8.86

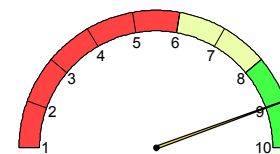

MEDIANA: 9.00

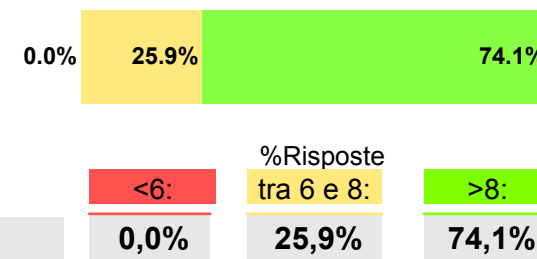

Indicatore Azione Didattica

E' composto dalle risposte dei seguenti quesiti:

F07- Il docente ha stimolato/motivato l'interesse verso la disciplina?

F08- Il docente ha esposto gli argomenti in modo chiaro?

Risposte Valide: **29**

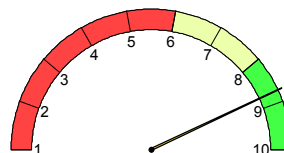

MEDIA: 8.74

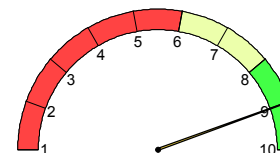

MEDIANA: 9.00

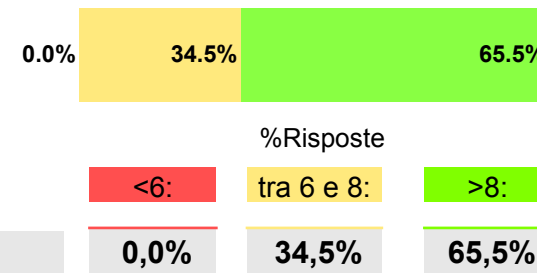

Sezione Frequentanti: Risultati singole domande

	Risposte Valide	non so/ non pertinente	Media	Mediana	% numero risposte			Riferimento CDS	
					sotto 6	tra 6 e 8	sopra 8	media CDS	Posizione
Soddisfazione complessiva	29	-	8,79	9,0		37,9%	62,1%	7.07	2° su 64
Aspetti Organizzativi	28	-	8,93	9,0		35,7%	64,3%	7.22	2° su 64
	29	-	9,17	10,0		31,0%	69,0%	7.27	1° su 63
	29	-	8,90	9,0		41,0%	59,0%	8.31	21° su 64
	28	-	8,43	8,5	7,1%	42,9%	50,0%	7.05	4° su 64
Attività Didattica	29	-	8,79	9,0		41,4%	58,6%	6.95	3° su 63
	29	-	8,69	9,0		41,4%	58,6%	7.10	3° su 64
	25	4	9,12	9,0		28,0%	72,0%	7.97	3° su 60
	16	13	8,50	8,0		62,5%	37,5%	7.41	5° su 61
Contenuti e Programma	24	5	8,83	9,0		37,5%	62,5%	7.70	1° su 61
	29	-	8,10	8,0	3,4%	55,2%	41,4%	7.38	16° su 64
Carico di lavoro percepito	29	-	8,10	8,0		69,0%	31,0%	6.72	2° su 64
	28	-	8,07	8,0	3,6%	57,1%	39,3%	7.08	8° su 64

SCP4063747

Sezione Non Frequentanti: Studenti che hanno dichiarato di non aver frequentato o di aver frequentato in anni precedenti o di aver frequentato meno del 50% delle lezioni

Studenti Non Frequentanti **14** **31,82%**

Per quale motivo prevalente non ha frequentato in parte o del tutto le lezioni?

Avevo già frequentato in precedenza	-
Motivi di lavoro	4
L'orario delle lezioni era sovrapposto a quello di un altro insegnamento	5
Ho perso l'interesse dopo le prime lezioni	-
Ritengo non indispensabile la frequenza	1
Altro	3

Risultati singole domande:

		Risposte Valide	non so/ non pertinente	Media	Mediana	% numero risposte			Riferimento CDS	
						sotto 6	tra 6 e 8	sopra 8	media CDS	Posizione
Aspetti Organizzativi	Il materiale didattico consigliato è stato adeguato?	14	-	8,14	8,0	71,4%	28,6%	6.38	2° su 49	
	Le modalità d'esame sono state definite in modo chiaro?	13	1	9,00	9,0	38,5%	61,5%	6.64	1° su 48	
Attività Didattica	Il docente è stato disponibile per chiarimenti e spiegazioni?	8	6	8,75	9,0	50,0%	50,0%	6.41	2° su 49	
Contenuti e Programma	I contenuti dell'insegnamento sono stati interessanti per lei?	13	-	7,92	8,0	69,2%	30,8%	6.38	5° su 49	
Carico di lavoro percepito	Il carico didattico di studio richiesto dall'insegnamento è equilibrato rispetto ai crediti assegnati?	14	-	8,21	8,0	64,3%	35,7%	6.46	2° su 49	
	Le conoscenze preliminari da lei possedute sono risultate sufficienti per la comprensione degli argomenti trattati?	14	-	8,43	8,0	57,1%	42,9%	6.22	1° su 49	



Prof. : LUCA GROSSET

Attività didattiche condivise - Logistica : 417537

In caso di attività mutate vengono mostrati i dati sia raggruppati per la stessa logistica condivisa, sia distinti per ognuna delle seguenti attività didattiche:

Attività didattica: MATEMATICA GENERALE (EC03105600)

- Laurea triennale - Economia (EP2093) - Sede: Padova - partizione: A0501
- Laurea triennale - Economia (EP2093) - Sede: Padova - partizione: A0502
- Laurea triennale - Economia (EP2093) - Sede: Padova - partizione: A0503

Quest. Compilati: 135

Quest. Compilati: 146

Quest. Compilati: 127

Periodo di lezione: Primo Semestre

Questionario attivo dal 07/12/17 al 02/03/18

Attività didattiche condivise - Logistica: 417537

Questi indicatori si riferiscono agli studenti di tutti i corsi di studio coinvolti nella mutuaione.

	Questionari Compilati :	408	
di cui:			
	Studenti NON frequentanti	17	
	Studenti che hanno frequentato in anni precedenti	4	
	Studenti che hanno frequentato meno del 50% delle lez	21	
	Studenti che hanno frequentato più del 50% delle lezio	366	89,71%

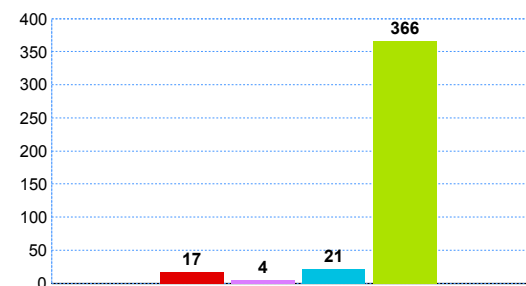

Soddisfazione Complessiva

Risposte al quesito F13: Complessivamente, quanto si ritiene soddisfatto di come si è svolto il

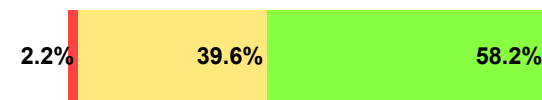
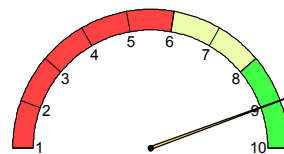
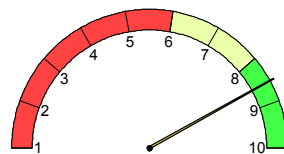

■ %Risposte <6:	2,2%
■ %Risposte tra 6 e 8:	39,6%
■ %Risposte >8:	58,2%

Risposte Valide: **364**

Media: **8.55**

Mediana: **9.00**

Indicatore Aspetti Organizzativi

E' composto dalle risposte dei seguenti quesiti:

F01- All'inizio delle lezioni gli obiettivi e i contenuti di questo insegnamento sono stati presentati in modo chiaro?

F02- Le modalità d'esame sono state definite in modo chiaro?
F03- Gli orari di svolgimento dell'attività didattica sono stati rispettati?

F09- Il materiale didattico consigliato è stato adeguato?

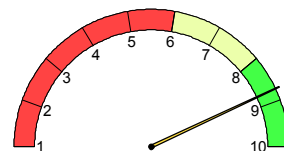
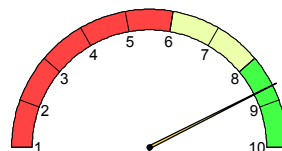

■ %Risposte <6:	2,3%
■ %Risposte tra 6 e 8:	21,6%
■ %Risposte >8:	76,0%

Risposte Valide: **342**

Media: **8.66**

Mediana: **8.75**

Indicatore Azione Didattica

E' composto dalle risposte dei seguenti quesiti:

F07- Il docente ha stimolato/motivato l'interesse verso la disciplina?

F08- Il docente ha esposto gli argomenti in modo chiaro?

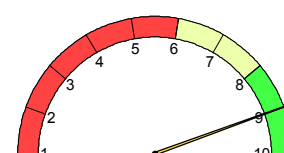
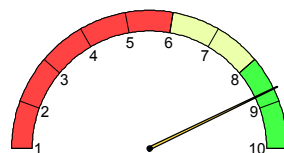

■ %Risposte <6:	3,3%
■ %Risposte tra 6 e 8:	26,6%
■ %Risposte >8:	70,1%

Risposte Valide: **364**

Media: **8.71**

Mediana: **9.00**

Questionari Compilati:	135	
Studenti che hanno frequentato più del 50% delle lezioni	119	88,15%
Studenti che hanno frequentato meno del 50% delle lezioni	9	6,67%
Studenti che hanno frequentato in anni precedenti	0	- %
Studenti NON frequentanti	7	5,19%

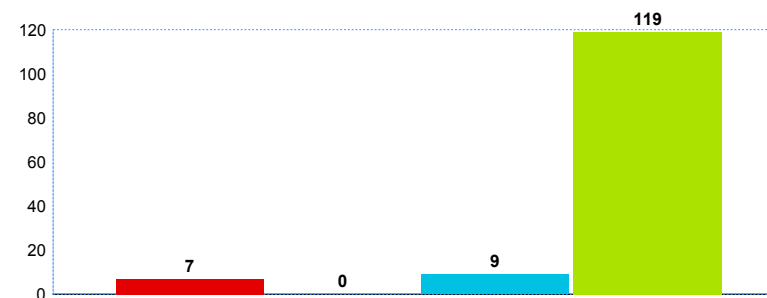

I seguenti indicatori di sintesi vengono elaborati solo per le attività che presentano più di 5 studenti frequentanti

Soddisfazione Complessiva

Risposte al quesito F13: *Complessivamente, quanto si ritiene soddisfatto di come si è svolto il corso?*

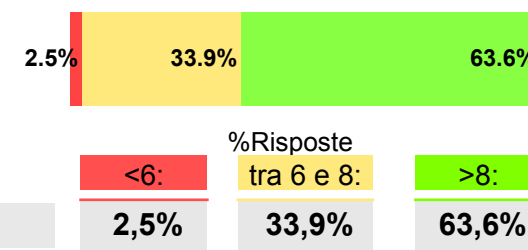
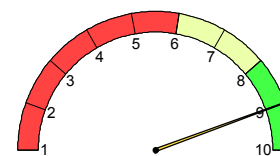
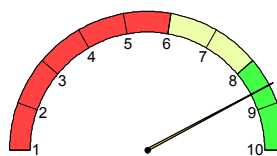

Risposte Valide: **118**

Media: **8.60**

Mediana: **9.00**

Indicatore Aspetti Organizzativi

E' composto dalle risposte dei seguenti quesiti:

F01- *All'inizio delle lezioni gli obiettivi e i contenuti di questo insegnamento sono stati presentati in modo chiaro?*

F02- *Le modalità d'esame sono state definite in modo chiaro?*

F03- *Gli orari di svolgimento dell'attività didattica sono stati rispettati?*

F09- *Il materiale didattico consigliato è stato adeguato?*

Risposte Valide: **112**

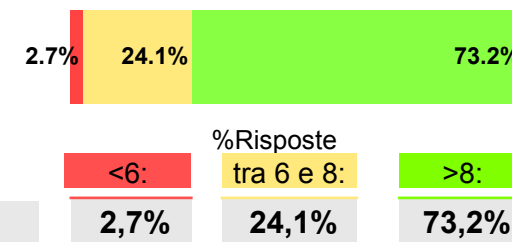
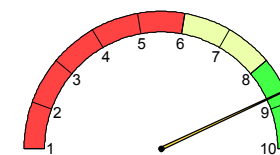
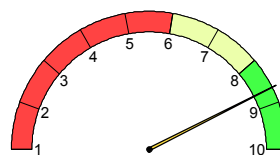

Media: **8.66**

Mediana: **8.75**

Indicatore Azione Didattica

E' composto dalle risposte dei seguenti quesiti:

F07- *Il docente ha stimolato/motivato l'interesse verso la disciplina?*

F08- *Il docente ha esposto gli argomenti in modo chiaro?*

Risposte Valide: **117**

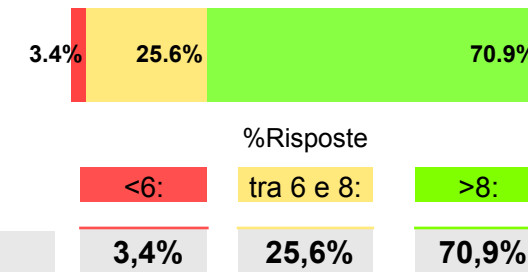
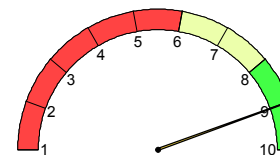
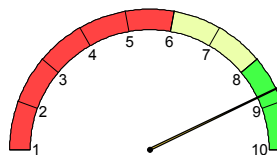

Media: **8.72**

Mediana: **9.00**

Sezione Frequentanti: Risultati singole domande

		Risposte Valide	non so/ non pertinente	Media	Mediana	% numero risposte			Riferimento CDS	
						sotto 6	tra 6 e 8	sopra 8	media CDS	Posizione
Soddisfazione complessiva	Complessivamente quanto si ritiene soddisfatto di come si è svolto il corso?	118	-	8,60	9,0	2,5%	33,9%	63,6%	7,69	9° su 95
Aspetti Organizzativi	All'inizio delle lezioni gli obiettivi e i contenuti di questo insegnamento sono stati presentati in modo chiaro?	117	1	8,71	9,0	1,7%	33,3%	65,0%	7,84	8° su 94
	Le modalità d'esame sono state definite in modo chiaro?	114	4	8,91	9,0	2,6%	27,2%	70,2%	7,86	4° su 95
	Gli orari di svolgimento dell'attività didattica sono stati rispettati?	118	-	9,12	10,0	3,0%	23,0%	75,0%	8,53	18° su 95
	Il materiale didattico consigliato è stato adeguato?	117	-	7,91	8,0	8,5%	50,4%	41,0%	7,61	31° su 95
Attività Didattica	Il docente ha stimolato / motivato l'interesse verso la disciplina?	117	-	8,70	9,0	4,3%	33,3%	62,4%	7,64	10° su 95
	Il docente ha esposto gli argomenti in modo chiaro?	118	-	8,75	9,0	1,7%	32,2%	66,1%	7,81	9° su 95
	Il docente è stato disponibile per chiarimenti e spiegazioni?	115	3	9,10	10,0	0,9%	27,0%	72,2%	8,40	10° su 95
	Laboratori, esercitazioni, seminari se previsti sono stati utili all'apprendimento della materia?	78	38	8,28	8,5	6,4%	43,6%	50,0%	7,77	26° su 94
Contenuti e Programma	L'insegnamento è stato svolto in maniera coerente con quanto dichiarato sul sito Web ?	107	8	8,59	9,0	2,8%	38,3%	58,9%	8,08	17° su 95
	Indipendentemente da come si è svolto il corso, i contenuti dell'insegnamento sono stati interessanti per lei?	115	-	8,07	8,0	4,3%	59,1%	36,5%	7,72	40° su 95
Carico di lavoro percepito	Le conoscenze preliminari da lei possedute sono risultate sufficienti per la comprensione degli argomenti trattati?	117	-	7,15	8,0	20,5%	50,4%	29,1%	7,30	56° su 95
	Il carico didattico di studio richiesto dall'insegnamento è equilibrato rispetto ai crediti assegnati?	115	-	7,71	8,0	8,7%	55,7%	35,7%	7,25	28° su 95

EC03105600

Sezione Non Frequentanti: Studenti che hanno dichiarato di non aver frequentato o di aver frequentato in anni precedenti o di aver frequentato meno del 50% delle lezioni

Studenti Non Frequentanti **16** **11,85%**

Per quale motivo prevalente non ha frequentato in parte o del tutto le lezioni?

Avevo già frequentato in precedenza	2
Motivi di lavoro	2
L'orario delle lezioni era sovrapposto a quello di un altro insegnamento	2
Ho perso l'interesse dopo le prime lezioni	3
Ritengo non indispensabile la frequenza	1
Altro	6

Risultati singole domande:

		Risposte Valide	non so/ non pertinente	Media	Mediana	% numero risposte			Riferimento CDS	
						sotto 6	tra 6 e 8	sopra 8	media CDS	Posizione
Aspetti Organizzativi	Il materiale didattico consigliato è stato adeguato?	15	-	6,20	7,0	33,3%	40,0%	26,7%	7.02	74° su 84
	Le modalità d'esame sono state definite in modo chiaro?	12	3	8,50	8,5		50,0%	50,0%	7.28	7° su 83
Attività Didattica	Il docente è stato disponibile per chiarimenti e spiegazioni?	9	6	6,33	6,0	11,1%	77,8%	11,1%	7.31	74° su 84
Contenuti e Programma	I contenuti dell'insegnamento sono stati interessanti per lei?	15	-	6,60	7,0	33,3%	33,3%	33,3%	6.87	52° su 84
Carico di lavoro percepito	Il carico didattico di studio richiesto dall'insegnamento è equilibrato rispetto ai crediti assegnati?	15	-	6,60	7,0	26,7%	53,3%	20,0%	6.67	44° su 84
	Le conoscenze preliminari da lei possedute sono risultate sufficienti per la comprensione degli argomenti trattati?	15	-	6,60	7,0	26,7%	53,3%	20,0%	6.85	55° su 84

Questionari Compilati: 146		
Studenti che hanno frequentato più del 50% delle lezioni	136	93,15%
Studenti che hanno frequentato meno del 50% delle lezioni	6	4,11%
Studenti che hanno frequentato in anni precedenti	3	2,05%
Studenti NON frequentanti	1	0,68%

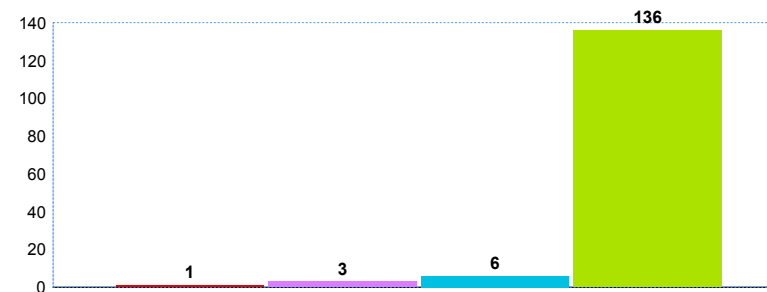

I seguenti indicatori di sintesi vengono elaborati solo per le attività che presentano più di 5 studenti frequentanti

Soddisfazione Complessiva

Risposte al quesito F13: *Complessivamente, quanto si ritiene soddisfatto di come si è svolto il corso?*

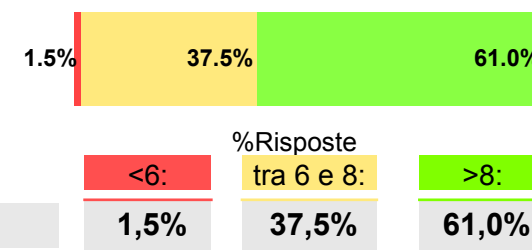
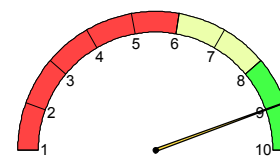
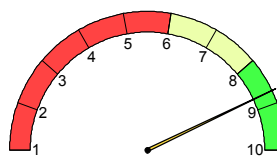

Risposte Valide: 136

Media: 8.73

Mediana: 9.00

EP2093 - partizione: A0502 - EC03105600

Indicatore Aspetti Organizzativi

E' composto dalle risposte dei seguenti quesiti:

F01- *All'inizio delle lezioni gli obiettivi e i contenuti di questo insegnamento sono stati presentati in modo chiaro?*

F02- *Le modalità d'esame sono state definite in modo chiaro?*

F03- *Gli orari di svolgimento dell'attività didattica sono stati rispettati?*

F09- *Il materiale didattico consigliato è stato adeguato?*

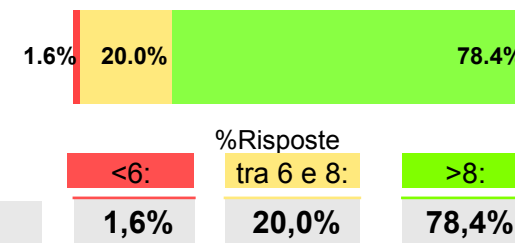
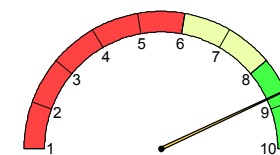
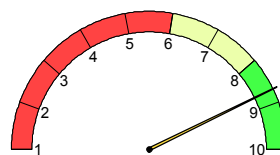

Risposte Valide: 125

Media: 8.70

Mediana: 8.75

Indicatore Azione Didattica

E' composto dalle risposte dei seguenti quesiti:

F07- *Il docente ha stimolato/motivato l'interesse verso la disciplina?*

F08- *Il docente ha esposto gli argomenti in modo chiaro?*

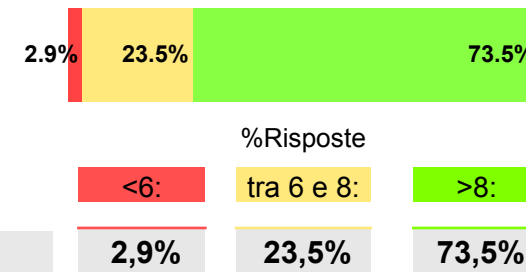
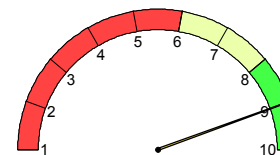
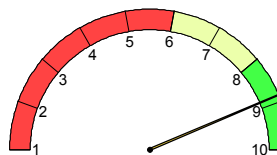

Risposte Valide: 136

Media: 8.85

Mediana: 9.00

Sezione Frequentanti: Risultati singole domande

		Risposte Valide	non so/ non pertinente	Media	Mediana	% numero risposte			Riferimento CDS	
						sotto 6	tra 6 e 8	sopra 8	media CDS	Posizione
Soddisfazione complessiva	Complessivamente quanto si ritiene soddisfatto di come si è svolto il corso?	136	-	8,73	9,0	1,5%	37,5%	61,0%	7.69	7° su 95
Aspetti Organizzativi	All'inizio delle lezioni gli obiettivi e i contenuti di questo insegnamento sono stati presentati in modo chiaro?	131	5	8,79	9,0	1,5%	35,1%	63,4%	7.84	6° su 94
	Le modalità d'esame sono state definite in modo chiaro?	130	6	8,99	9,0	1,5%	28,5%	70,0%	7.86	3° su 95
	Gli orari di svolgimento dell'attività didattica sono stati rispettati?	135	-	9,46	10,0		12,0%	88,0%	8.53	2° su 95
	Il materiale didattico consigliato è stato adeguato?	135	-	7,61	8,0	16,3%	43,0%	40,7%	7.61	53° su 95
Attività Didattica	Il docente ha stimolato / motivato l'interesse verso la disciplina?	136	-	8,87	9,0	2,9%	29,4%	67,6%	7.64	7° su 95
	Il docente ha esposto gli argomenti in modo chiaro?	136	-	8,84	9,0	,7%	31,6%	67,6%	7.81	7° su 95
	Il docente è stato disponibile per chiarimenti e spiegazioni?	131	5	9,35	10,0		19,1%	80,9%	8.40	4° su 95
	Laboratori, esercitazioni, seminari se previsti sono stati utili all'apprendimento della materia?	90	44	7,98	8,0	10,0%	46,7%	43,3%	7.77	39° su 94
Contenuti e Programma	L'insegnamento è stato svolto in maniera coerente con quanto dichiarato sul sito Web ?	125	9	8,87	9,0	0,8%	36,8%	62,4%	8.08	9° su 95
	Indipendentemente da come si è svolto il corso, i contenuti dell'insegnamento sono stati interessanti per lei?	134	-	8,10	8,0	6,7%	52,2%	41,0%	7.72	36° su 95
Carico di lavoro percepito	Le conoscenze preliminari da lei possedute sono risultate sufficienti per la comprensione degli argomenti trattati?	135	-	7,39	8,0	17,0%	45,9%	37,0%	7.30	40° su 95
	Il carico didattico di studio richiesto dall'insegnamento è equilibrato rispetto ai crediti assegnati?	135	-	8,10	8,0	6,7%	51,9%	41,5%	7.25	10° su 95

EC03105600

Sezione Non Frequentanti: Studenti che hanno dichiarato di non aver frequentato o di aver frequentato in anni precedenti o di aver frequentato meno del 50% delle lezioni

Studenti Non Frequentanti **10** **6,85%**

Per quale motivo prevalente non ha frequentato in parte o del tutto le lezioni?

Avevo già frequentato in precedenza	1
Motivi di lavoro	4
L'orario delle lezioni era sovrapposto a quello di un altro insegnamento	-
Ho perso l'interesse dopo le prime lezioni	-
Ritengo non indispensabile la frequenza	2
Altro	3

Risultati singole domande:

		Risposte Valide	non so/ non pertinente	Media	Mediana	% numero risposte			Riferimento CDS	
						sotto 6	tra 6 e 8	sopra 8	media CDS	Posizione
Aspetti Organizzativi	Il materiale didattico consigliato è stato adeguato?	10	-	8,10	9,0	10,0%	30,0%	60,0%	7.02	7° su 84
	Le modalità d'esame sono state definite in modo chiaro?	10	-	8,60	9,5	10,0%	10,0%	80,0%	7.28	6° su 83
Attività Didattica	Il docente è stato disponibile per chiarimenti e spiegazioni?	10	-	8,60	10,0	10,0%	10,0%	80,0%	7.31	7° su 84
Contenuti e Programma	I contenuti dell'insegnamento sono stati interessanti per lei?	10	-	8,00	9,0	10,0%	30,0%	60,0%	6.87	13° su 84
Carico di lavoro percepito	Il carico didattico di studio richiesto dall'insegnamento è equilibrato rispetto ai crediti assegnati?	10	-	8,10	9,0	10,0%	20,0%	70,0%	6.67	2° su 84
	Le conoscenze preliminari da lei possedute sono risultate sufficienti per la comprensione degli argomenti trattati?	10	-	6,80	6,5	40,0%	20,0%	40,0%	6.85	48° su 84

Questionari Compilati: 127		
Studenti che hanno frequentato più del 50% delle lezioni	111	87,40%
Studenti che hanno frequentato meno del 50% delle lezioni	6	4,72%
Studenti che hanno frequentato in anni precedenti	1	0,79%
Studenti NON frequentanti	9	7,09%

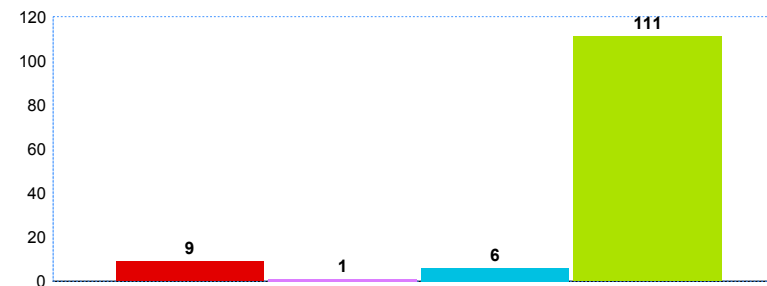

I seguenti indicatori di sintesi vengono elaborati solo per le attività che presentano più di 5 studenti frequentanti

Soddisfazione Complessiva

Risposte al quesito F13: *Complessivamente, quanto si ritiene soddisfatto di come si è svolto il corso?*

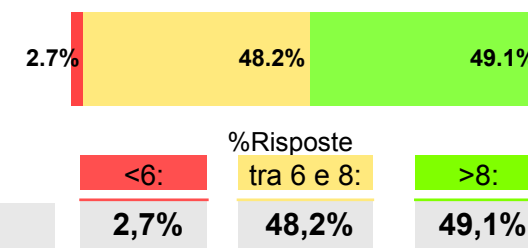
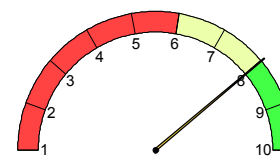
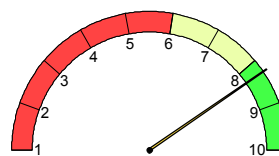

Risposte Valide: 110

Media: 8.28

Mediana: 8.00

Indicatore Aspetti Organizzativi

E' composto dalle risposte dei seguenti quesiti:

F01- *All'inizio delle lezioni gli obiettivi e i contenuti di questo insegnamento sono stati presentati in modo chiaro?*

F02- *Le modalità d'esame sono state definite in modo chiaro?*

F03- *Gli orari di svolgimento dell'attività didattica sono stati rispettati?*

F09- *Il materiale didattico consigliato è stato adeguato?*

Risposte Valide: 105

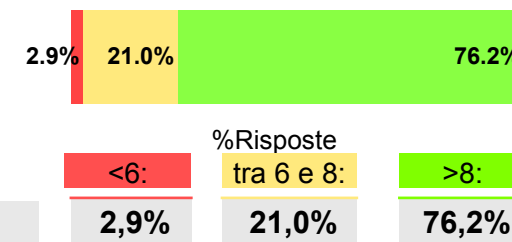
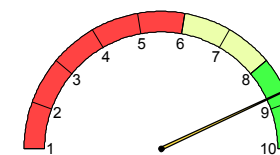
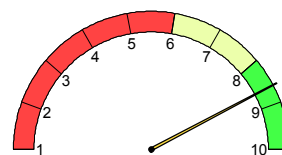

Media: 8.61

Mediana: 8.75

Indicatore Azione Didattica

E' composto dalle risposte dei seguenti quesiti:

F07- *Il docente ha stimolato/motivato l'interesse verso la disciplina?*

F08- *Il docente ha esposto gli argomenti in modo chiaro?*

Risposte Valide: 111

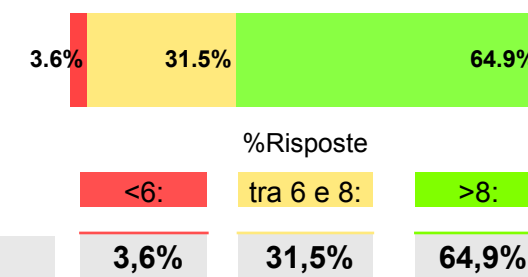
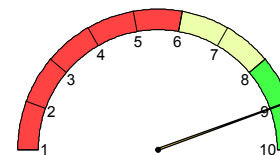
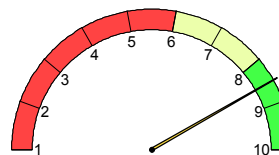

Media: 8.52

Mediana: 9.00

Sezione Frequentanti: Risultati singole domande

	Risposte Valide	non so/ non pertinente	Media	Mediana	% numero risposte			Riferimento CDS		
					sotto 6	tra 6 e 8	sopra 8	media CDS	Posizione	
Soddisfazione complessiva	110	-	8,28	8,0	2,7%	48,2%	49,1%	7.69	20° su 95	
Aspetti Organizzativi	All'inizio delle lezioni gli obiettivi e i contenuti di questo insegnamento sono stati presentati in modo chiaro?	110	-	8,51	9,0	2,7%	40,9%	56,4%	7.84	11° su 94
	Le modalità d'esame sono state definite in modo chiaro?	106	2	8,85	9,0	1,9%	31,1%	67,0%	7.86	6° su 95
	Gli orari di svolgimento dell'attività didattica sono stati rispettati?	110	-	9,32	10,0	1,0%	16,0%	83,0%	8.53	10° su 95
	Il materiale didattico consigliato è stato adeguato?	110	-	7,83	8,0	8,2%	50,9%	40,9%	7.61	37° su 95
Attività Didattica	Il docente ha stimolato / motivato l'interesse verso la disciplina?	111	-	8,54	9,0	3,6%	36,9%	59,5%	7.64	18° su 95
	Il docente ha esposto gli argomenti in modo chiaro?	111	-	8,50	9,0	2,7%	37,8%	59,5%	7.81	21° su 95
	Il docente è stato disponibile per chiarimenti e spiegazioni?	109	2	9,22	10,0		22,9%	77,1%	8.40	6° su 95
	Laboratori, esercitazioni, seminari se previsti sono stati utili all'apprendimento della materia?	80	28	7,74	8,0	12,5%	43,8%	43,8%	7.77	54° su 94
Contenuti e Programma	L'insegnamento è stato svolto in maniera coerente con quanto dichiarato sul sito Web ?	104	5	8,64	9,0	1,0%	43,3%	55,8%	8.08	14° su 95
	Indipendentemente da come si è svolto il corso, i contenuti dell'insegnamento sono stati interessanti per lei?	110	-	7,95	8,0	6,4%	52,7%	40,9%	7.72	42° su 95
Carico di lavoro percepito	Le conoscenze preliminari da lei possedute sono risultate sufficienti per la comprensione degli argomenti trattati?	110	-	6,86	7,0	24,5%	48,2%	27,3%	7.30	68° su 95
	Il carico didattico di studio richiesto dall'insegnamento è equilibrato rispetto ai crediti assegnati?	110	-	7,89	8,0	6,4%	53,6%	40,0%	7.25	16° su 95

Sezione Non Frequentanti: Studenti che hanno dichiarato di non aver frequentato o di aver frequentato in anni precedenti o di aver frequentato meno del 50% delle lezioni

Studenti Non Frequentanti **16** **12,60%**

Per quale motivo prevalente non ha frequentato in parte o del tutto le lezioni?

Avevo già frequentato in precedenza	2
Motivi di lavoro	5
L'orario delle lezioni era sovrapposto a quello di un altro insegnamento	2
Ho perso l'interesse dopo le prime lezioni	1
Ritengo non indispensabile la frequenza	1
Altro	5

Risultati singole domande:

		Risposte Valide	non so/ non pertinente	Media	Mediana	% numero risposte			Riferimento CDS	
						sotto 6	tra 6 e 8	sopra 8	media CDS	Posizione
Aspetti Organizzativi	Il materiale didattico consigliato è stato adeguato?	14	-	7,43	7,0	14,3%	57,1%	28,6%	7.02	26° su 84
	Le modalità d'esame sono state definite in modo chiaro?	13	1	7,31	8,0	23,1%	46,2%	30,8%	7.28	43° su 83
Attività Didattica	Il docente è stato disponibile per chiarimenti e spiegazioni?	11	3	8,00	8,0	9,1%	54,5%	36,4%	7.31	26° su 84
Contenuti e Programma	I contenuti dell'insegnamento sono stati interessanti per lei?	14	-	6,79	7,0	28,6%	64,3%	7,1%	6.87	47° su 84
Carico di lavoro percepito	Il carico didattico di studio richiesto dall'insegnamento è equilibrato rispetto ai crediti assegnati?	14	-	6,79	7,0	14,3%	78,6%	7,1%	6.67	32° su 84
	Le conoscenze preliminari da lei possedute sono risultate sufficienti per la comprensione degli argomenti trattati?	14	-	5,86	6,0	42,9%	42,9%	14,3%	6.85	71° su 84